

# Ordibehesht Villa

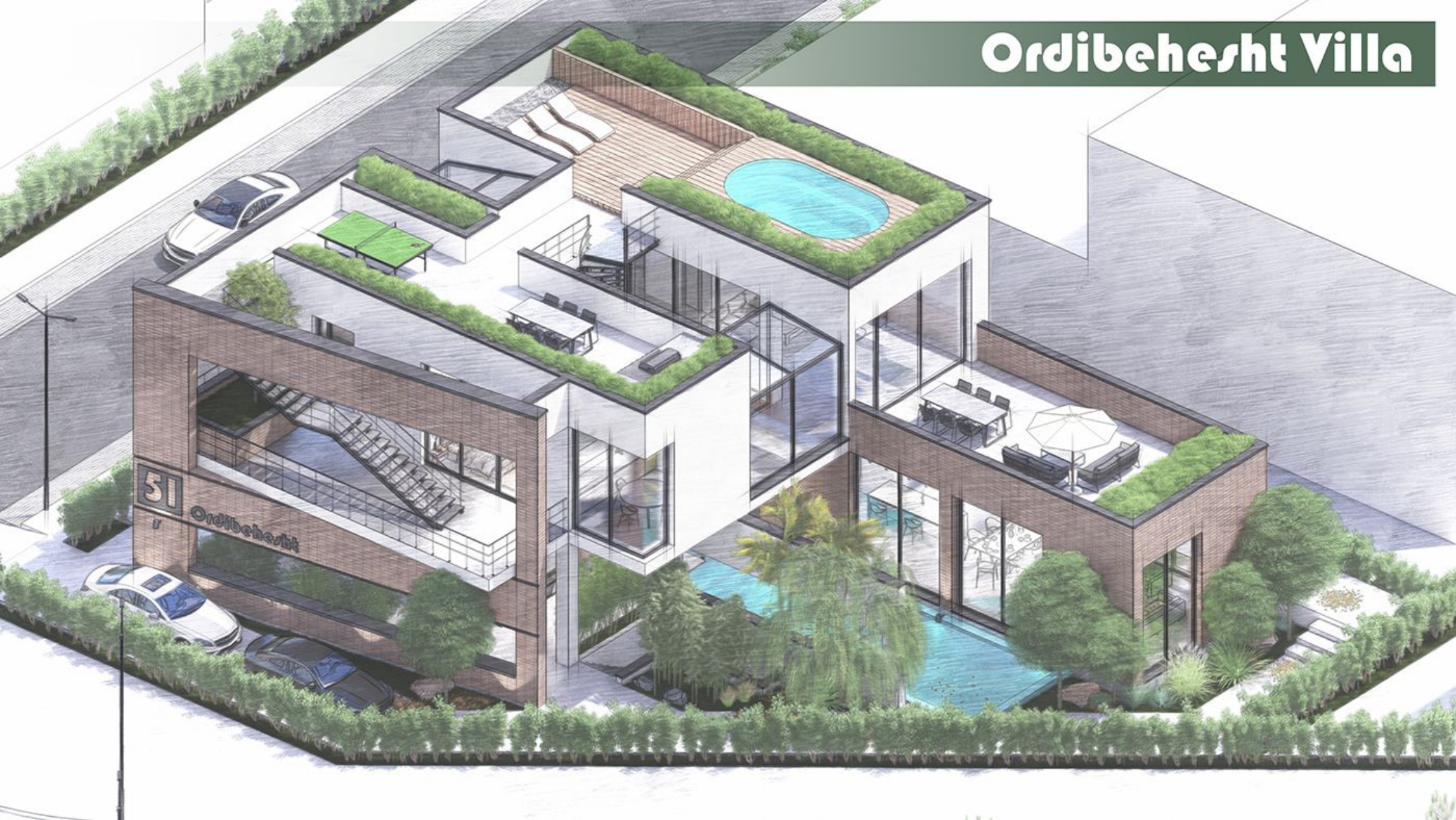





51

Ordibehesht











BBC  
NEWS  
فارسی















فلاشینگ با رنگ کوره ای مشکی

سیمان سفید ضد آب نانو

قوطی آلومینیوم مشکی

آجر نمای نسوز ۲۰ سانتی متری

















# Underground Fl. Plan

Area: 22.65 S.M.

1- Pool Facility room

Underground Range .....

Buildable Range - - - - -

Pedestrian Entrance ▲

Vehicle Entrance ▲

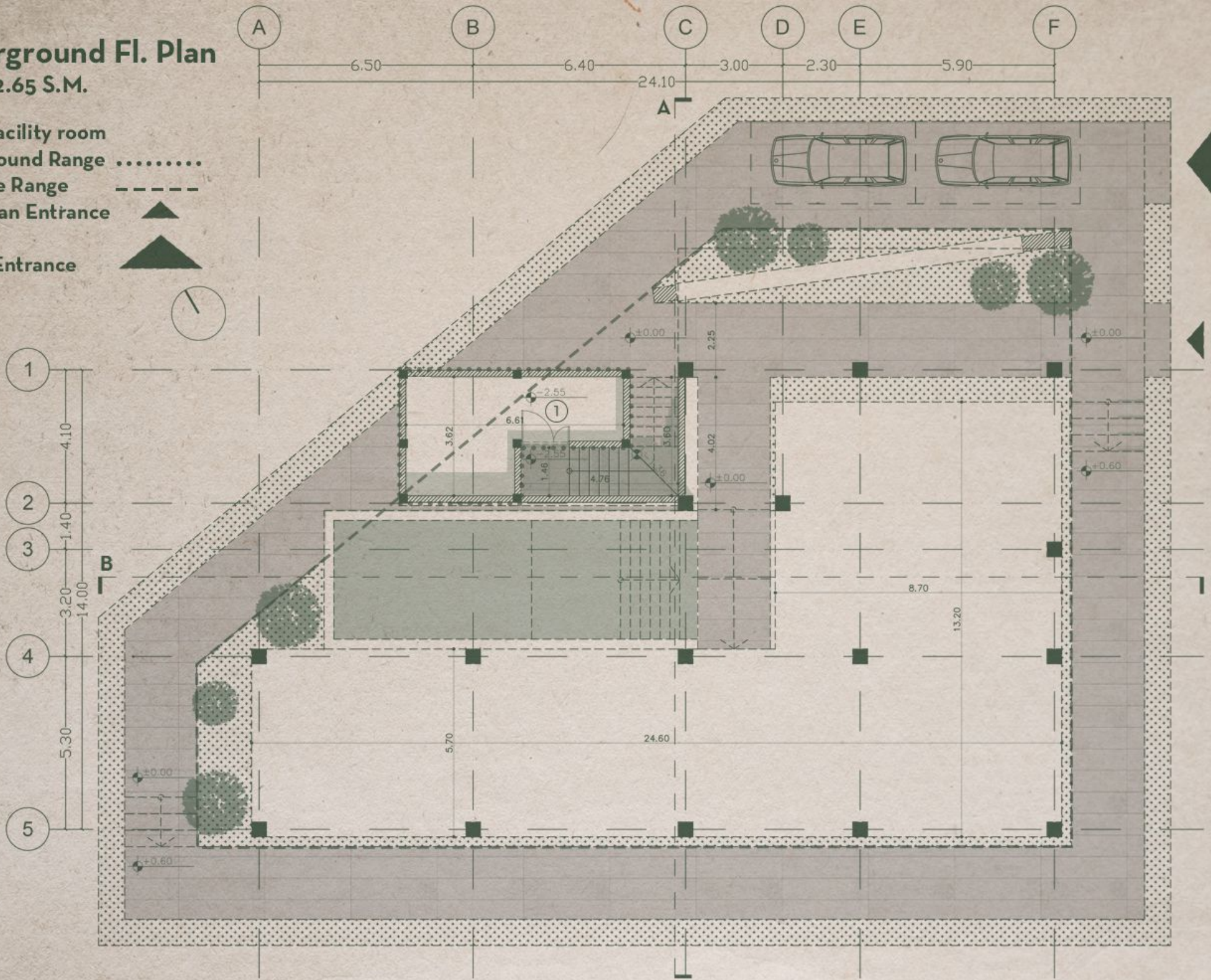

# Ground Fl. Plan

Area: 203.20 S.M.

- 1- Entrance
- 2- Lobby
- 3- Living Room
- 4- Dining Zone
- 5- Kitchen
- 6- Pantry
- 7- Toilet
- 8- Elevator
- 9- Riser
- 10- Gust Suite
- 11- Bathroom
- 12- Staircase
- 13- Family Room
- 14- TV Zone
- 15- Pool

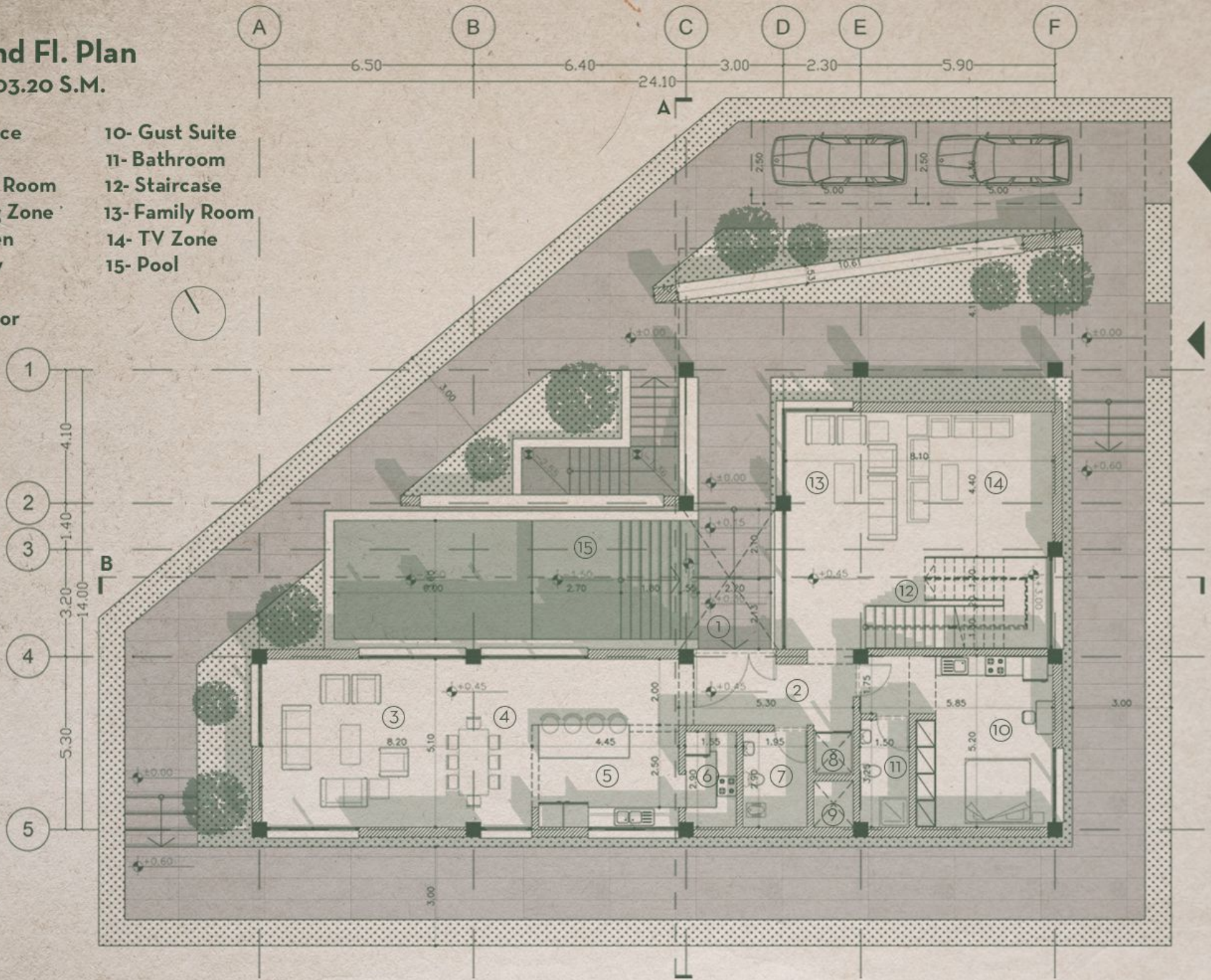

# First Fl. Plan

Area: 193.02 S.M.

- 1- Lobby
- 2- Main Master Bedroom
- 3- Bathroom
- 4- Master Bedroom
- 5- Toilet
- 6- Elevator
- 7- Riser
- 8- Upstairs Living Room
- 9- Pantry
- 10- Terrace

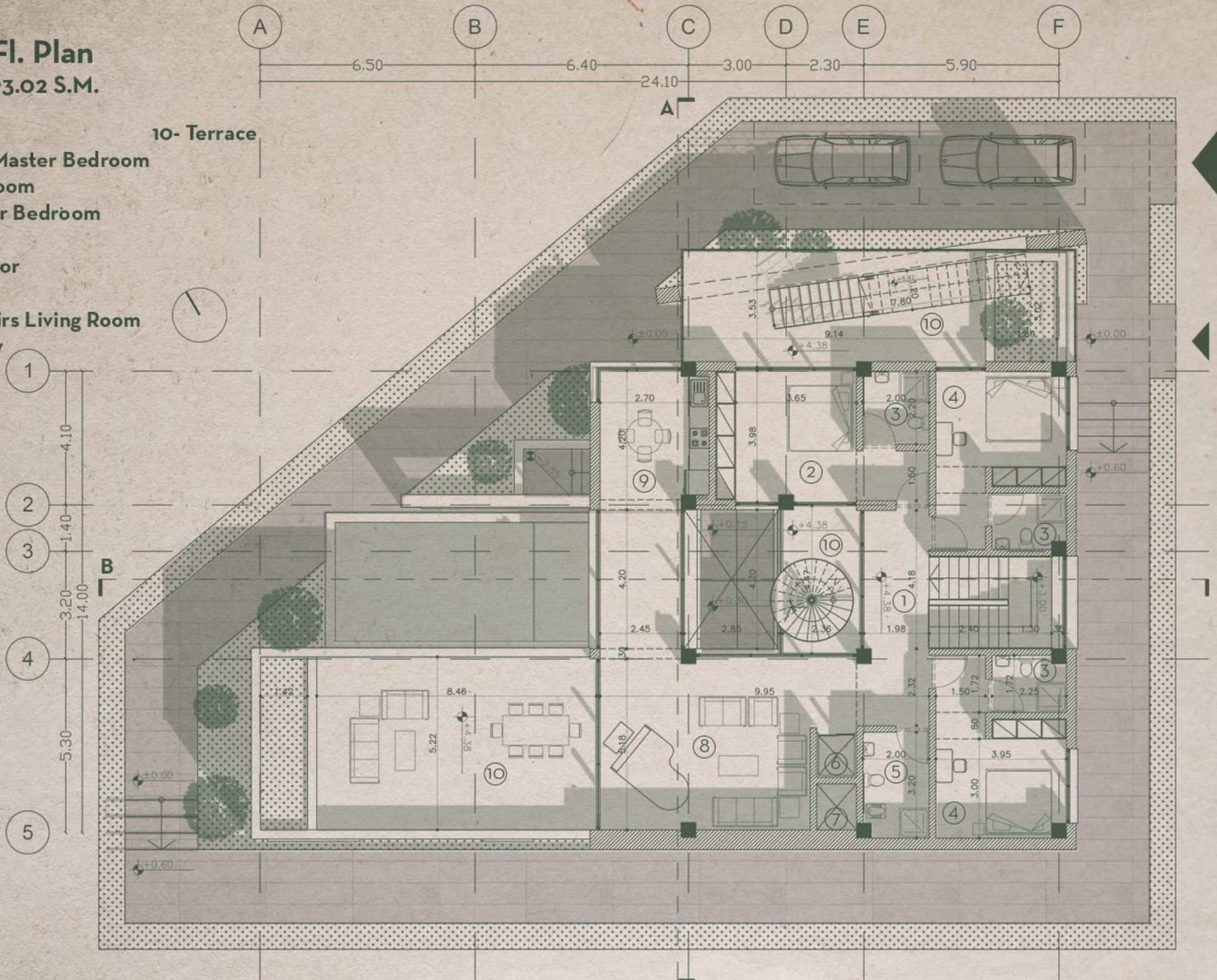



# Roof Garden Plan

- 1- Barbecue
- 2- Dining Table
- 3- Ping-Pong Table
- 4- Pool Chair
- 5- Jacuzzi

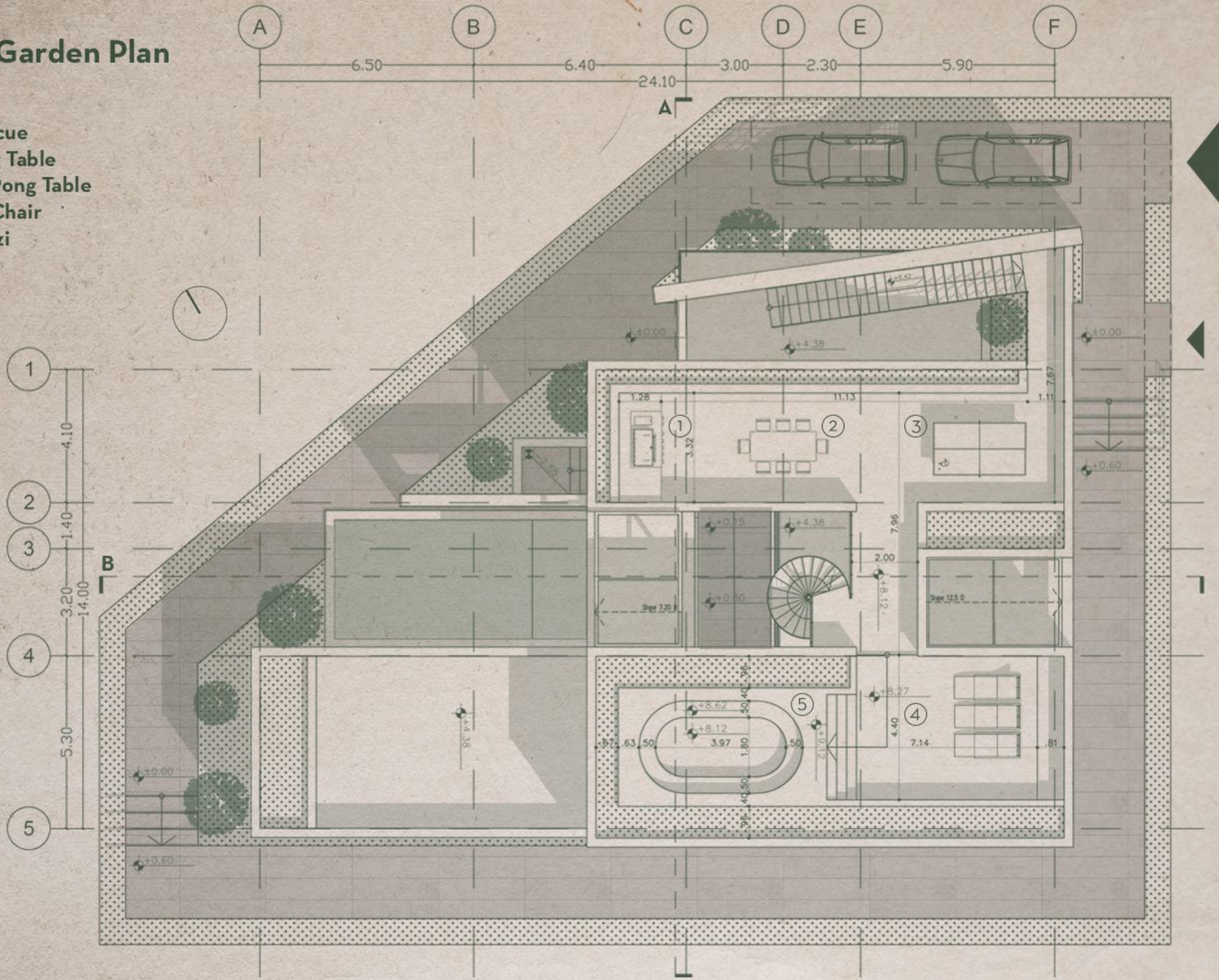

# Section Perspective A-A



# Section Perspective B-B

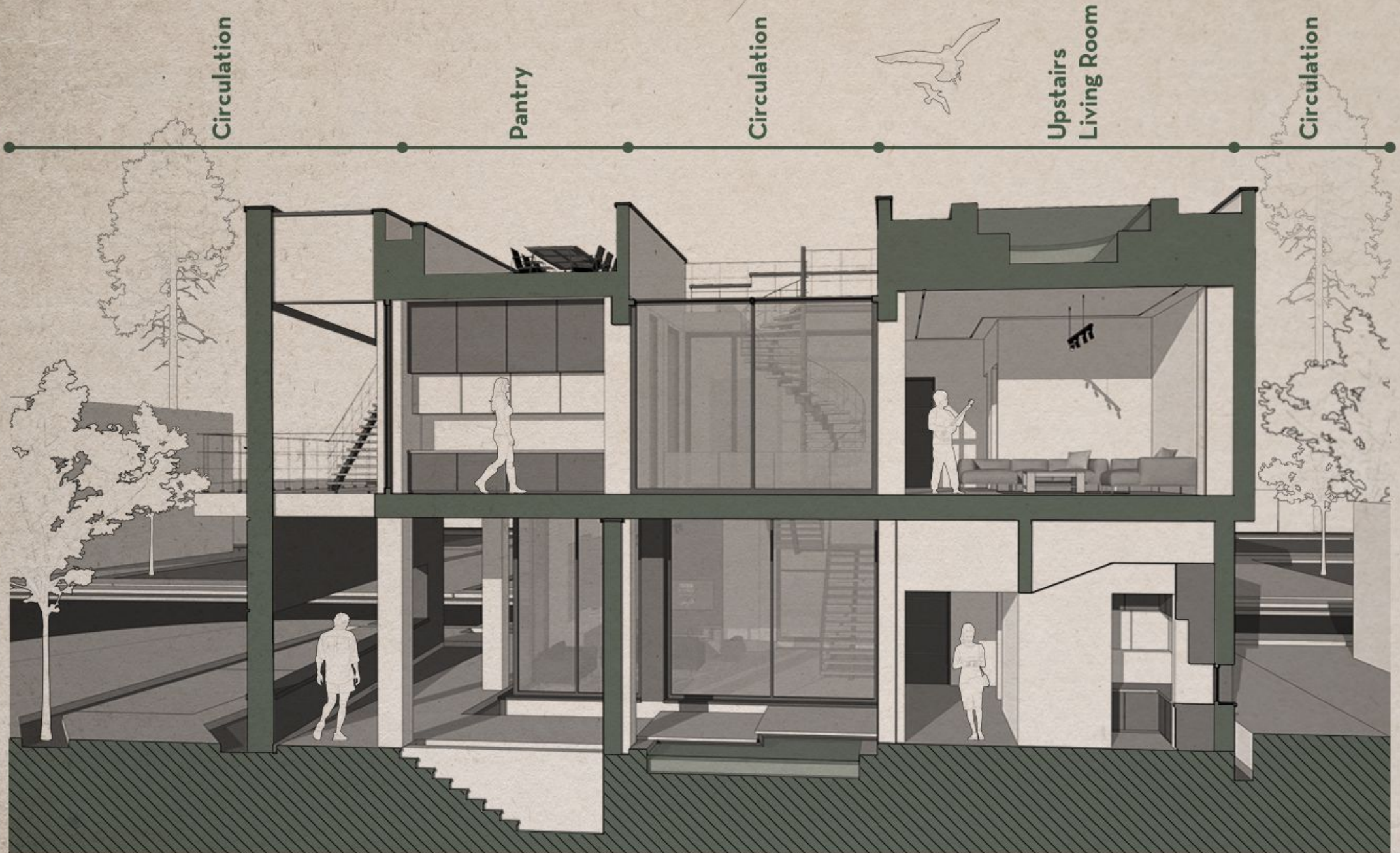

# North Elevation

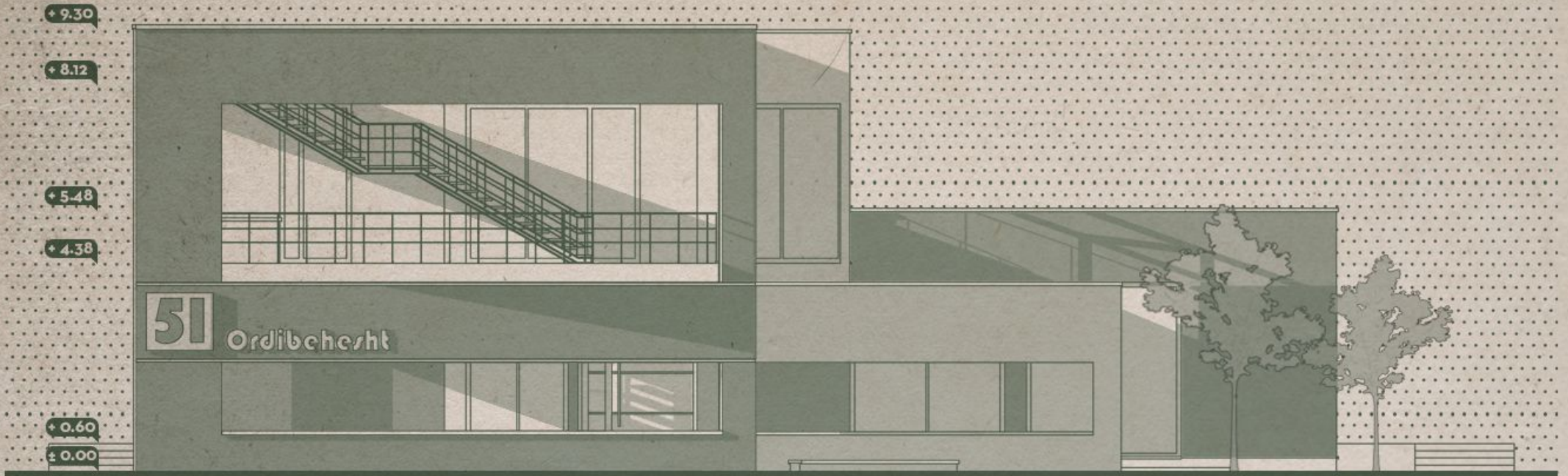

# South Elevation

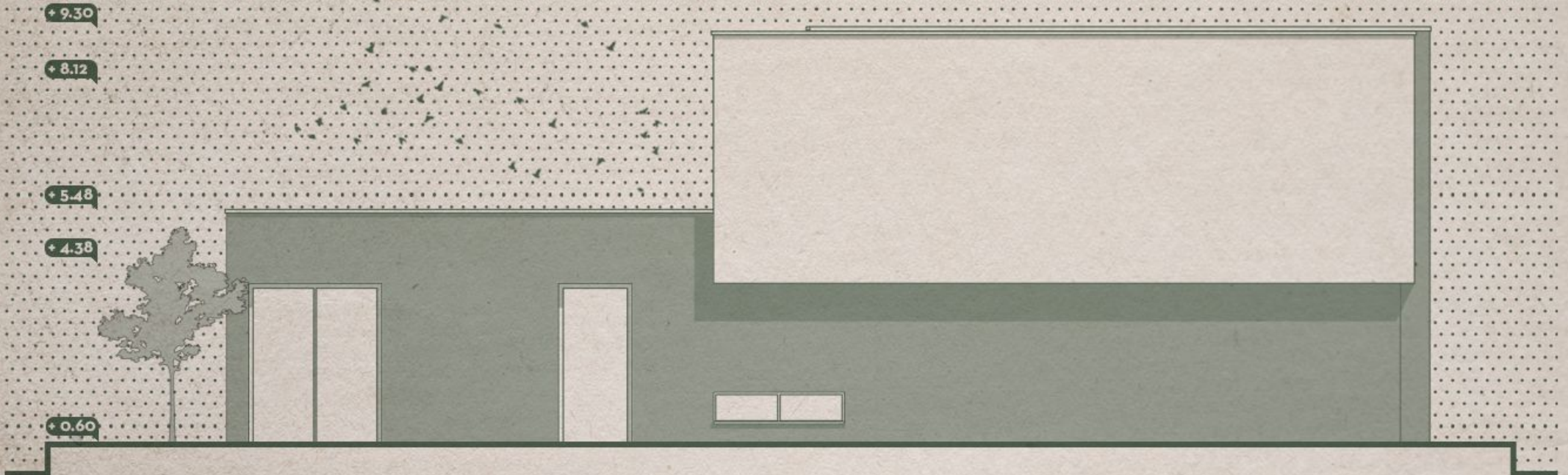

# West Elevation



# East Elevation



# IDEOGRAM

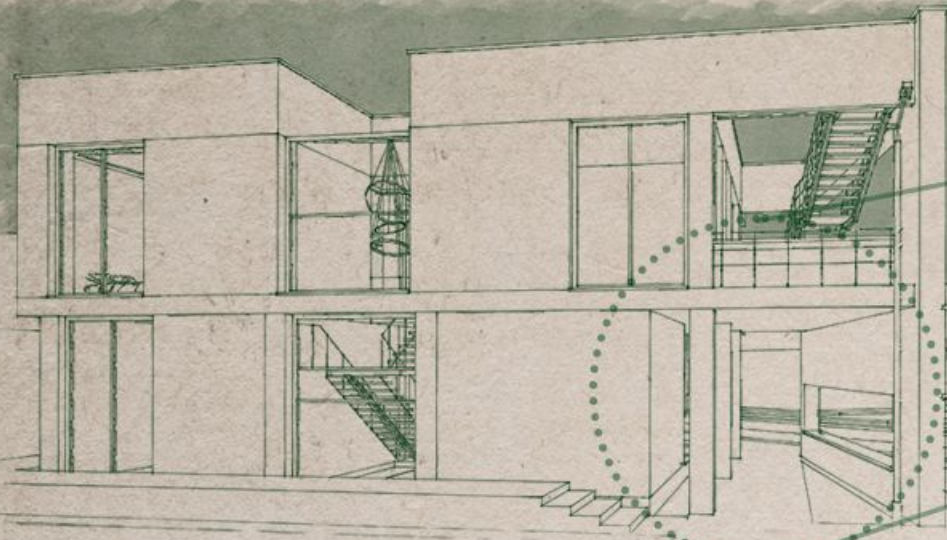

1

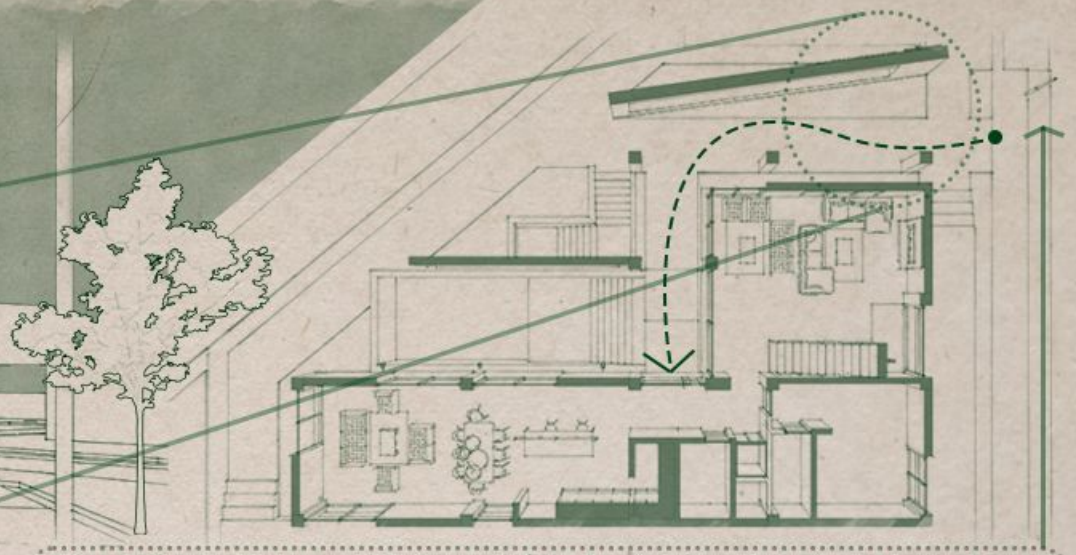

۲- از آنجایی که کارفرما تمایل به استفاده حداکثری از مساحت قابل ساخت داشت، یکی از خواسته های او عدم استفاده از وید (VOID) بود. بنابراین به این فکر شد حالا که بنا بر قوانین ساخت و ساز شهرک ویلایی گلچین، فضاهایی که سرپوشیده و یا اصطلاحاً مسقف نیستند جزء زیربنا حساب نمی شوند چگونه میتوان از وید بخاطر کیفیت هایی که به فضا می دهد استفاده کرد. بدین ترتیب گونه ای از وید در این ویلا شکل گرفت که ماهیت خارجی بودن دارد. این فضا در دل ویلا شکل گرفت، بالای سر ورودی قرار داده شد و نهایتاً به وظیفه خود برای ایجاد ارتباط بصری در کلیه سطوح ساختمان از همکف تا روف گاردن رسید.

۱- در طراحی ورودی ویلا به این فکر شد که چگونه می توان ورودی پیاده را حالا که دارای محدودیت جایگذاری است (فقط ضلع شرقی ساختمان) دارای کیفیاتی کرد که تجربه متفاوتی به کاربر فضا دهد. بنابراین تصمیم بر این شد که ورودی با چرخشی ۹۰ درجه از سطح معبر اصلی و بعد از گذار از کنار استخر شکل بگیرد. برای خوانایی هرچه بیشتر صفحه ای افقی در طول محور ورودی و دارای چرخشی به سمت آن برای خوانایی هرچه بهتر آن و جهت دهی به کاربر در نظر گرفته شد. این صفحه همانند آغوش بازی که رو به سوی ساکنان دارد، پلاک و نشانه این ساختمان نیز هست. پس از عبور از کنار این صفحه، کاربر با چرخشی که امتدادش بر روی استخر است وارد ویلا خواهد شد.

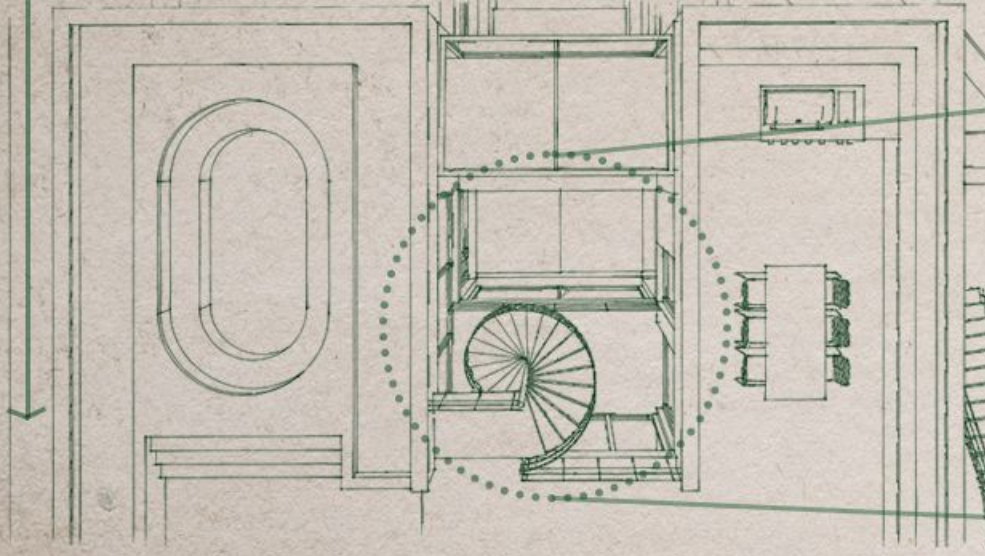

2

