

ARCHITECTURAL PROJECT

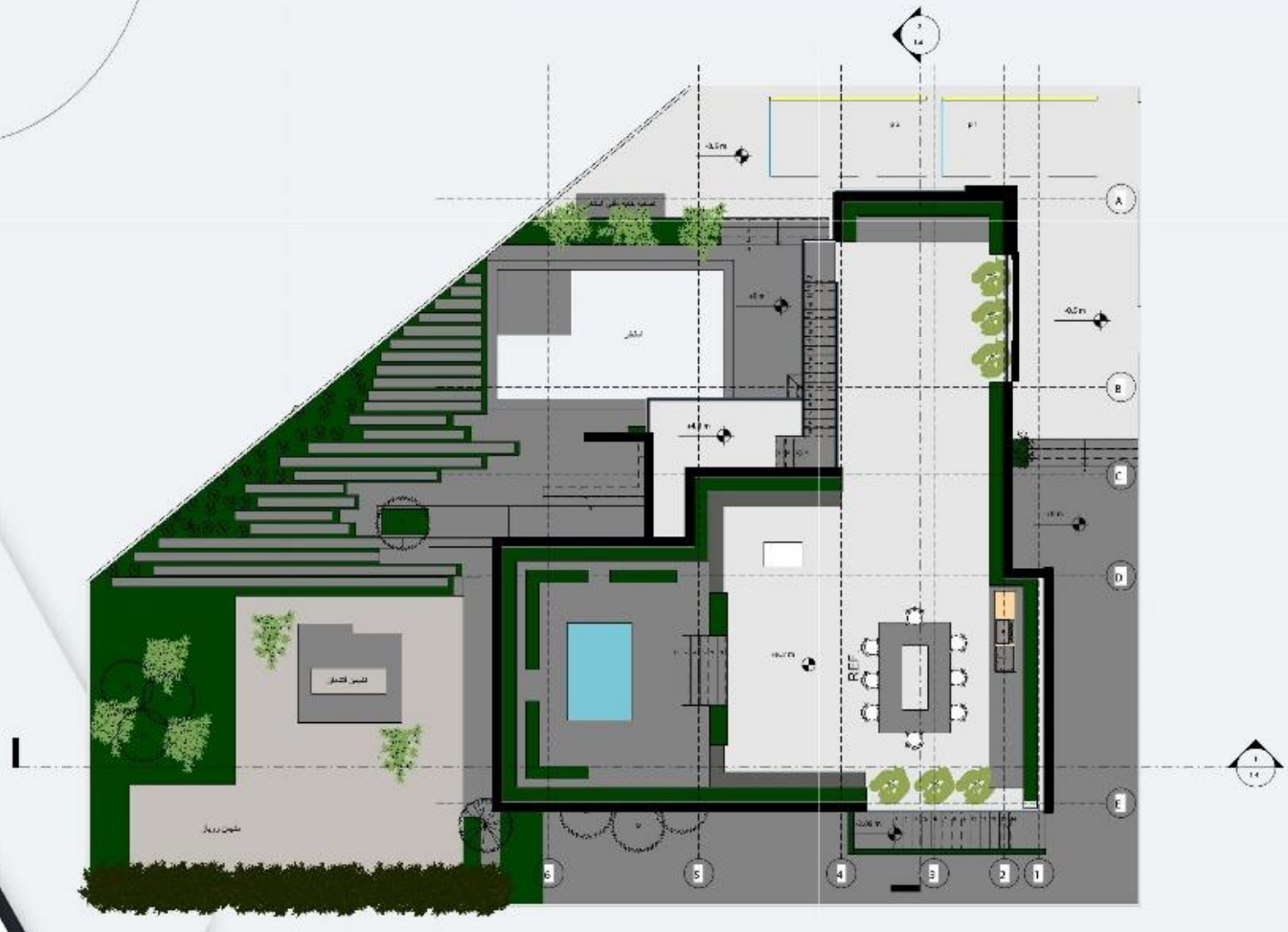

ARCHI_
TECTURE

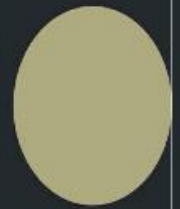

1 site
1 : 100

ARCHITECTURAL PROJECT

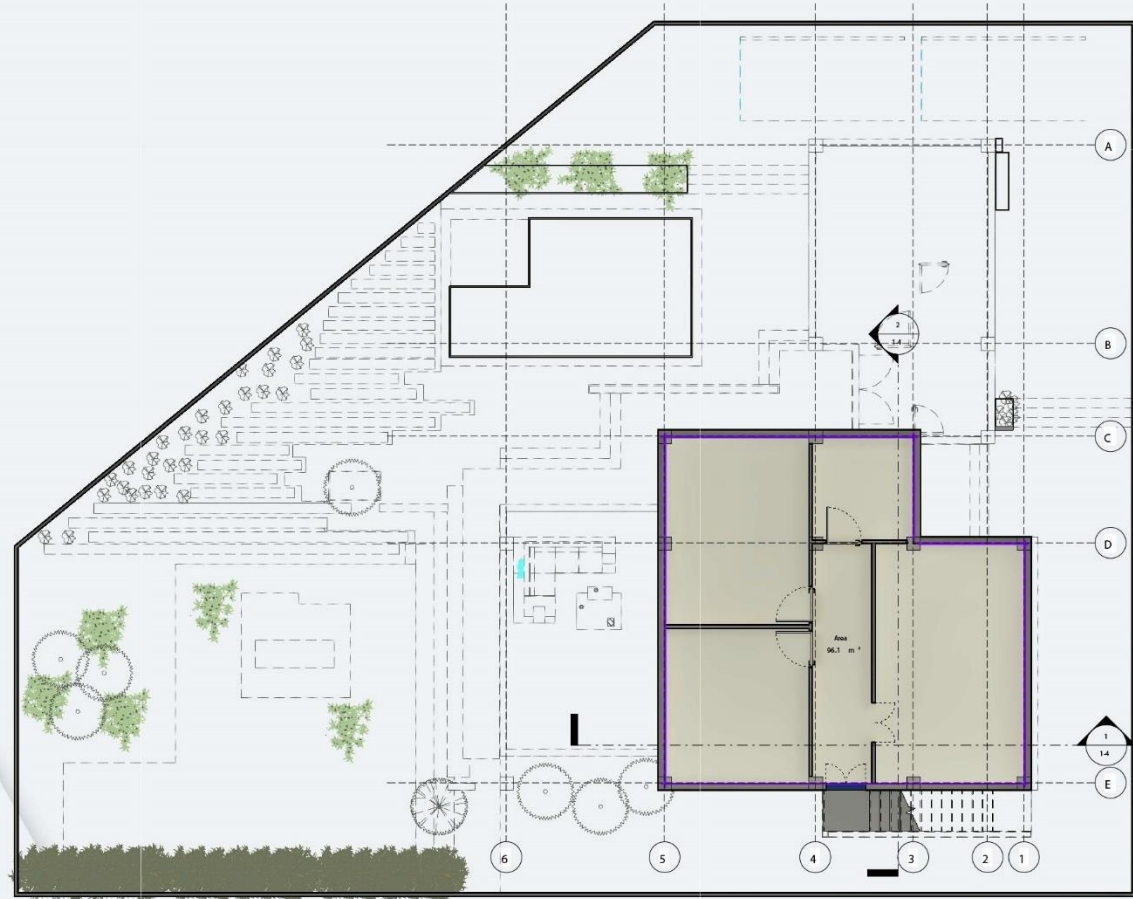

1 زیر زمین
1 : 100



ARCHITECTURAL PROJECT

پلان اندازه گذاری و مساحت داخلی و سطح زیربنا زیر زمین

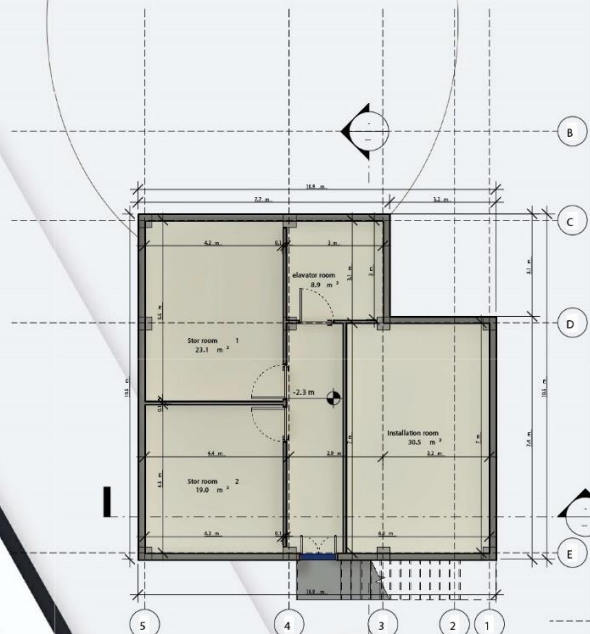

زیر زمین
1
1 : 100

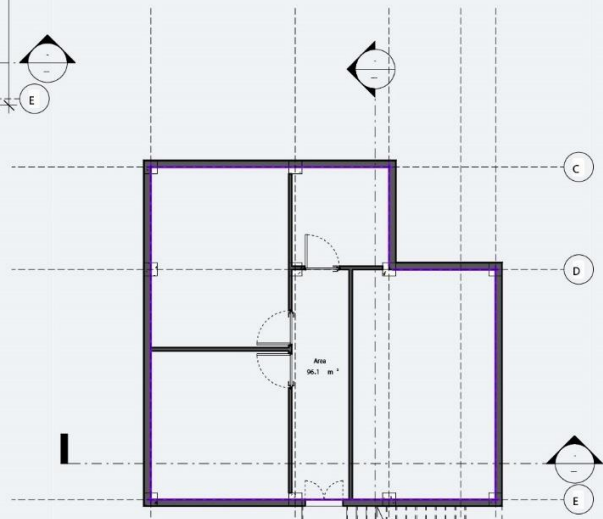

زیر زمین
2
1 : 100

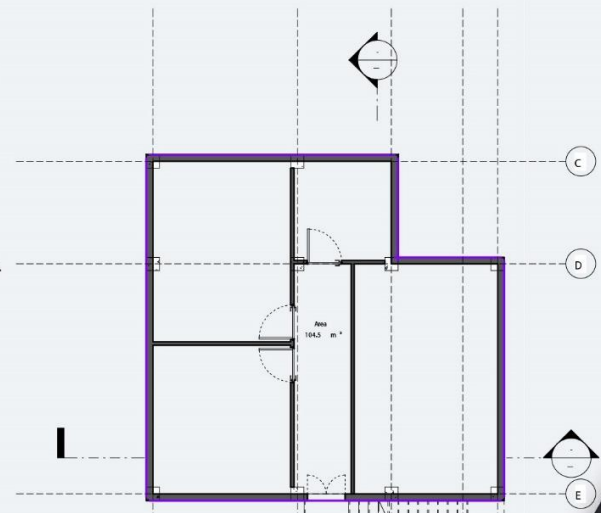

زیر زمین
3
1 : 100



ARCHITECTURAL PROJECT

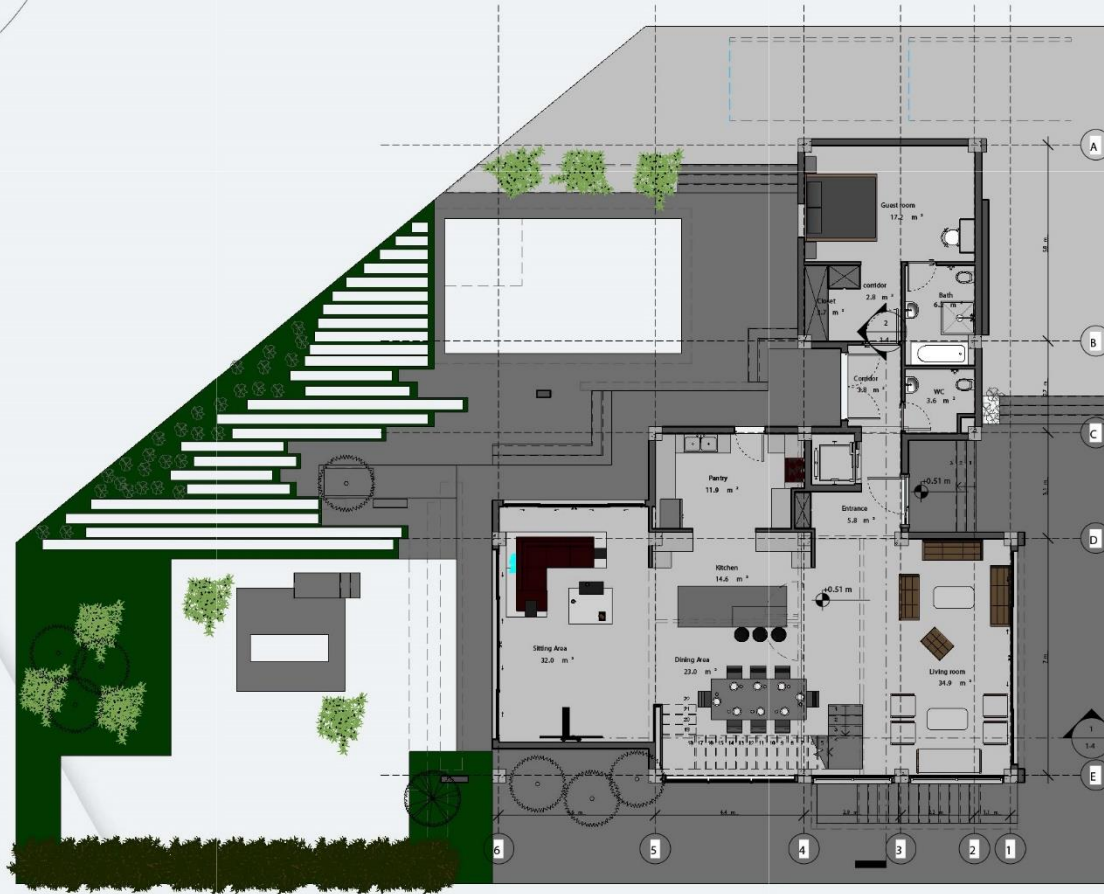

ARCHI_
TECTURE

1 همکف
1 : 100

ARCHITECTURAL PROJECT

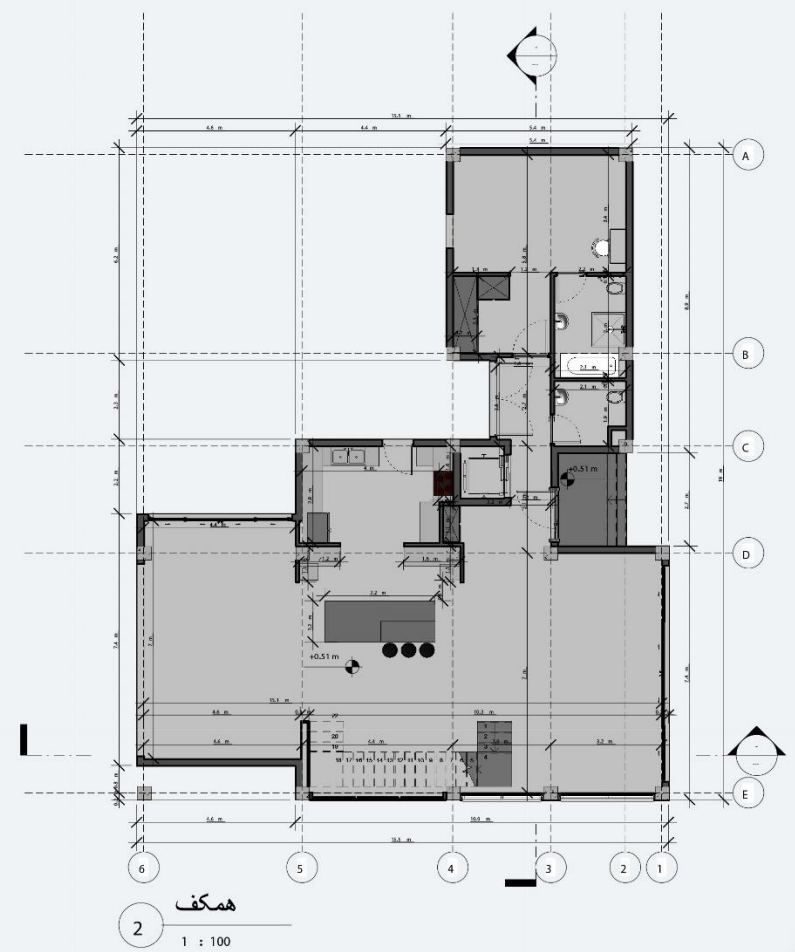

پلان مبلمان و اندازه گذاری همکف

ARCHITECTURAL PROJECT



1 طبقه اول
1 : 100

ARCHITECTURAL PROJECT



1 طبقه اول
1 : 100

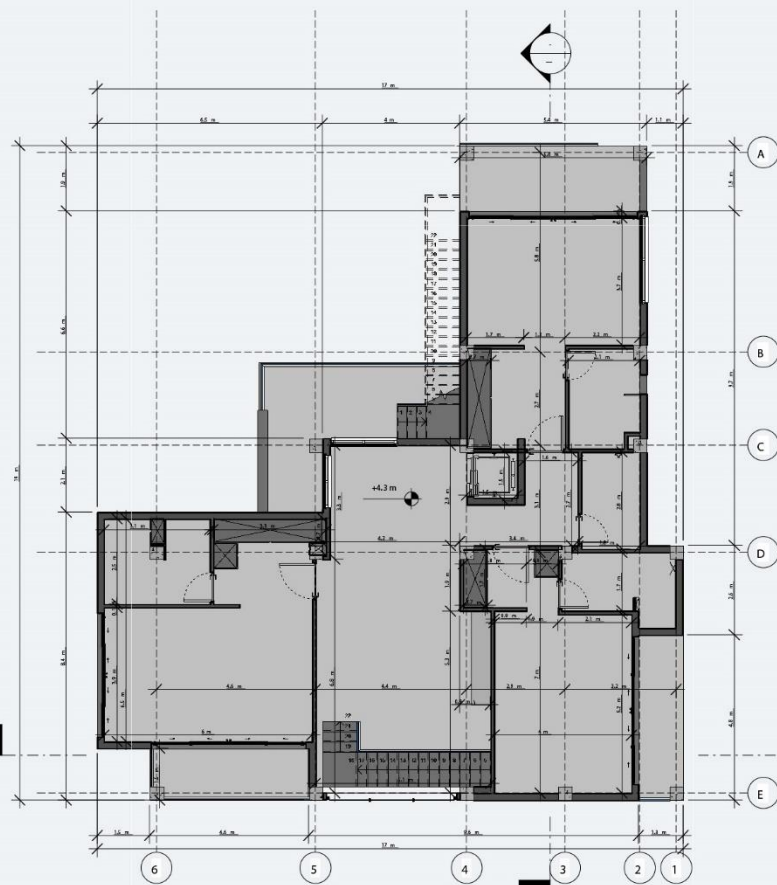

2 طبقه اول
1 : 100



پلان مبلمان و اندازه گذاری طبقه اول

ARCHITECTURAL PROJECT



1 East
1 : 100



2 West
1 : 100



ARCHITECTURAL PROJECT



1 North
1 : 100



2 South
1 : 100



ARCHITECTURAL PROJECT



1 Section 1
1 : 100



2 Section 2
1 : 100





















متناسب با خطوط اولیه طرح به خواست کارفرما استفاده حداکثری از کلیت فضا هدف اصلی طراحی پلان بوده است. با وجود آسانسور و پلکان مجزا استفاده از زیبایی پله و ایجاد یک المان بصری در پلان به همراه دید متناسب یکی دیگر از اهداف طراحی بوده است. استفاده از 3 نقطه متفاوت در پلان برای ایجاد 3 اتاق خواب با دید های متفاوت ایجاد فضایی شخصی برای محوطه استفاده از پوسته در نما برای بازی بیشتر با خطوط در نما و حجم استفاده از یک متریال برای جلوگیری شلوغ بودن نما مینیمال و مدرن بودن از اهداف اصلی طراحی نما بود.