

**Narenj Villa Design**

در انتخاب متریال، با توجه به شرایط آب و هوایی موقعیت پروژه باید از متریال های مقاوم در برابر عوامل جوی مانند باران استفاده میشد. به همین دلیل متریال های سیمان سفید، سیمان مشکی و سنگ مصنوعی انتخاب شد.

به دلیل محدودیت در استفاده از چوب، ناچار به تست و بررسی متریال های متفاوتی شدیم که بتوانیم بواسطه آن، حس گرما و دعوت کنندگی در نما را بیشتر ایجاد کنیم. پس از تحقیق درمورد متریال های متفاوت، به سنگ مصنوعی رسیدیم که قابلیت های ویژه ای را برای ما ایجاد میکرد. از جمله قابلیت های استفاده از سنگ مصنوعی میتوان به موارد زیر اشاره نمود:

- مقاومت مناسب نسبت به موقعیت و اقلیم منطقه
- تشویق حس دعوت کنندگی به سمت ورودی ویلا متناسب با شرایط طراحی
- امکان قرار دادن نور در پشت سنگ مصنوعی که در شب زیبایی و جلوه خاصی خواهد داشت
- ترکیب مناسب این متریال با سیمان سفید و مشکی

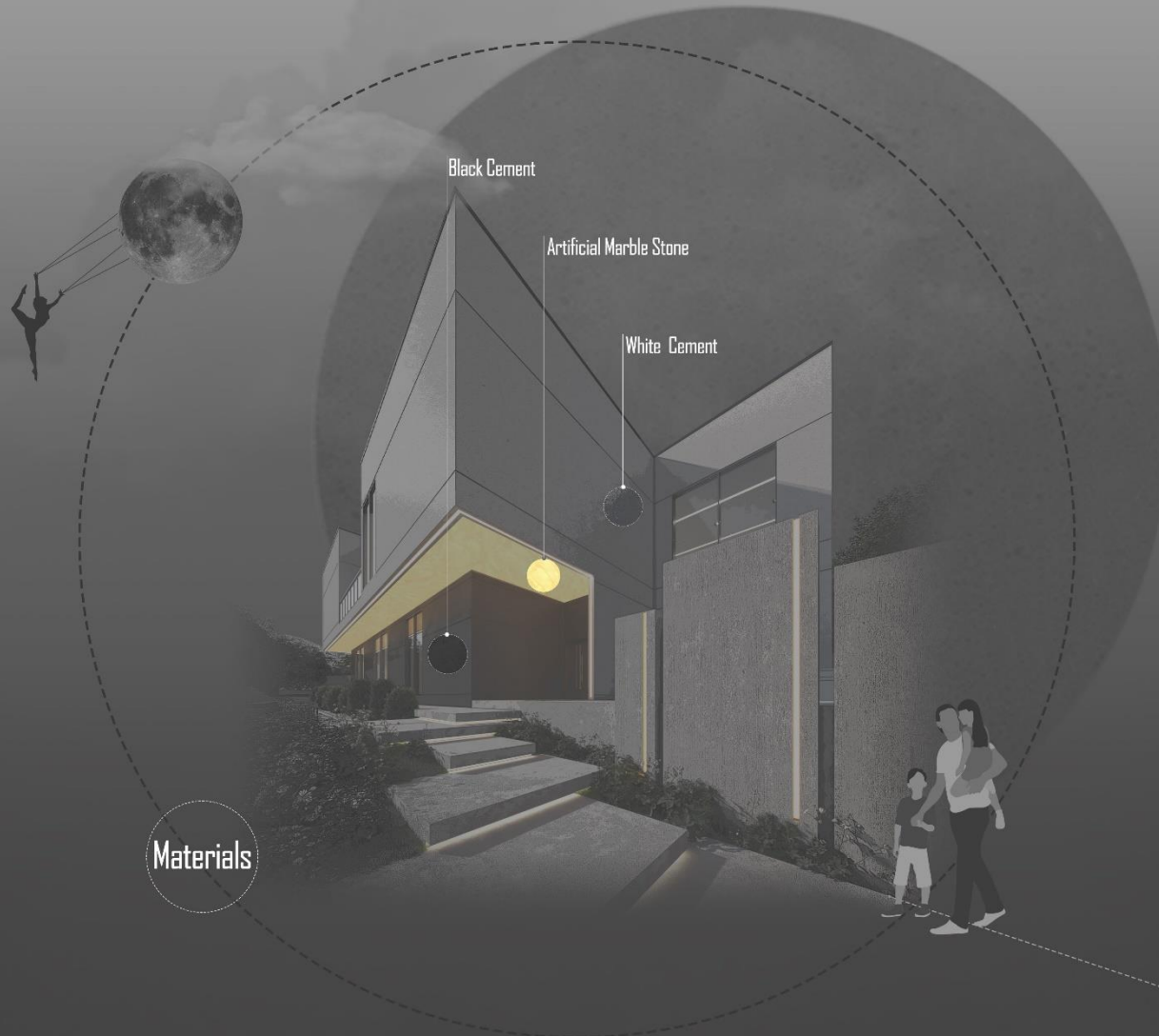

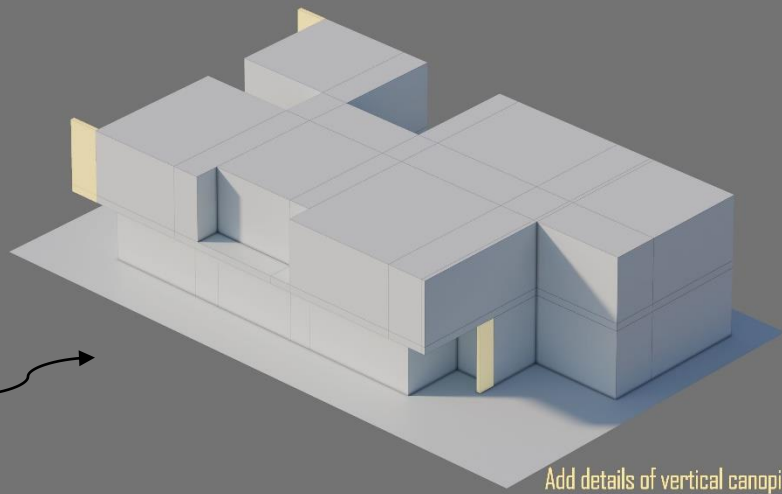
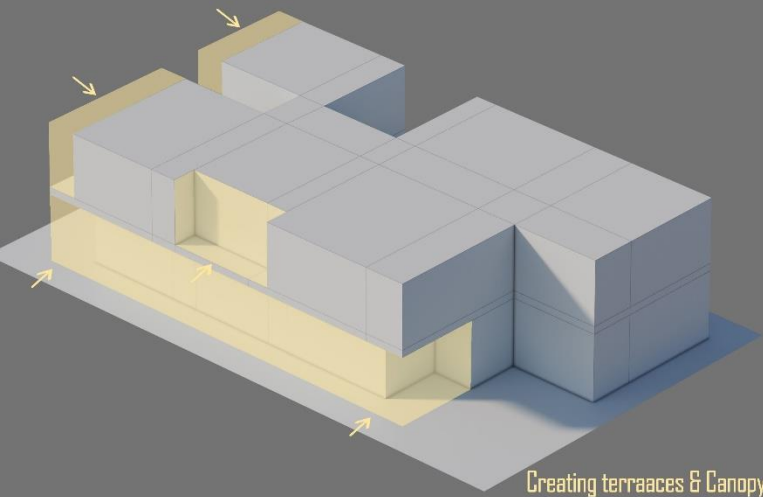
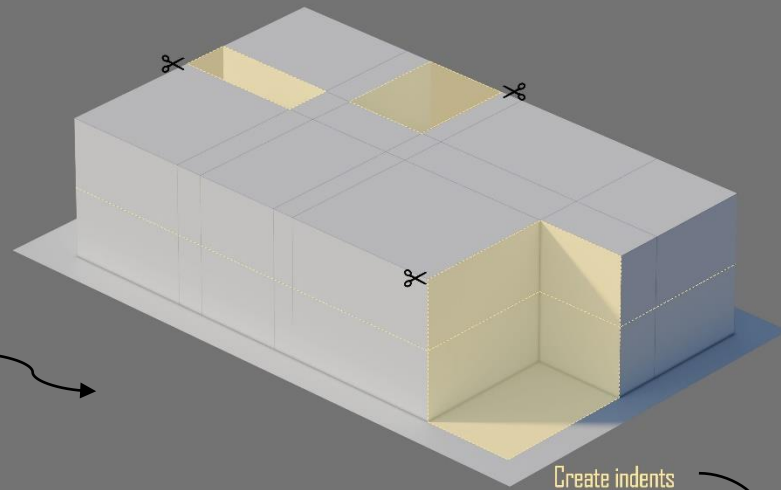
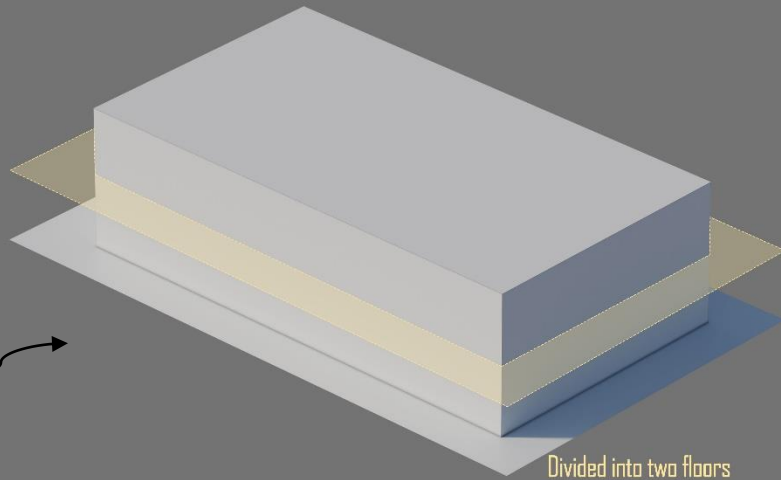
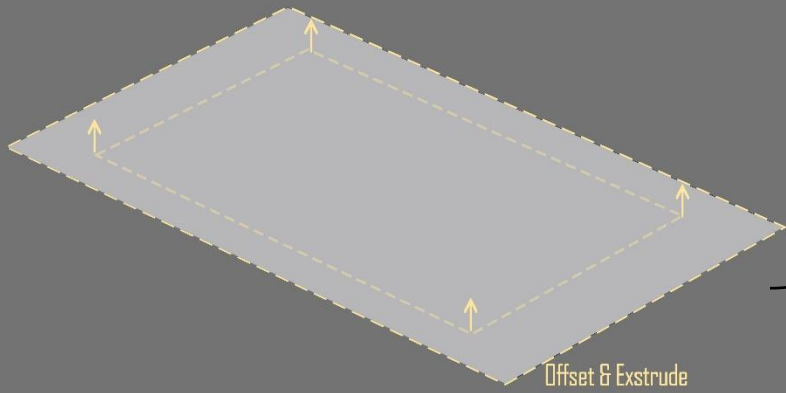

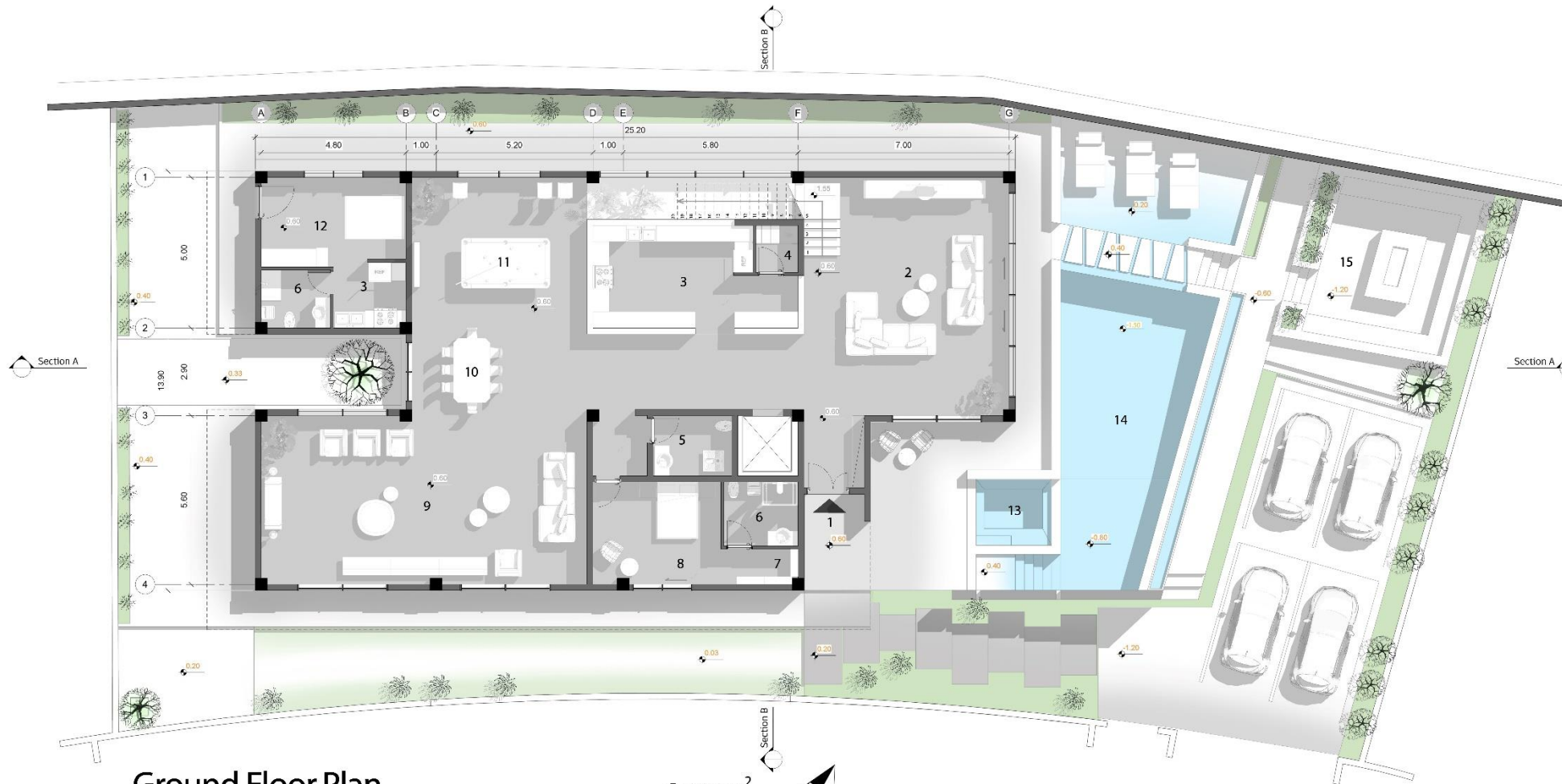

- |              |                  |
|--------------|------------------|
| Entrance     | 1- ورودی         |
| Sitting Room | 2- نشیمن         |
| Kitchen      | 3- آشپزخانه      |
| Laundry      | 4- رختشویخانه    |
| W.C          | 5- سرویس بهداشتی |
| Bath         | 6- حمام          |
| Closet       | 7- کمد           |
| Guest Suite  | 8- سویت مهمان    |
| Living Rom   | 9- پذیرایی       |
| Dining Room  | 10- غذاخوری      |
| Billiard     | 11- میزبیلیارد   |
| Maid's Room  | 12- اتاق خدمتکار |
| Jacuzzi      | 13- جکوزی        |
| Pool         | 14- استخر        |
| Fireplace    | 15- آتشگاه       |

Ground Floor Plan

S: 286 m<sup>2</sup>

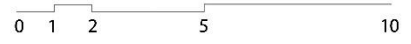

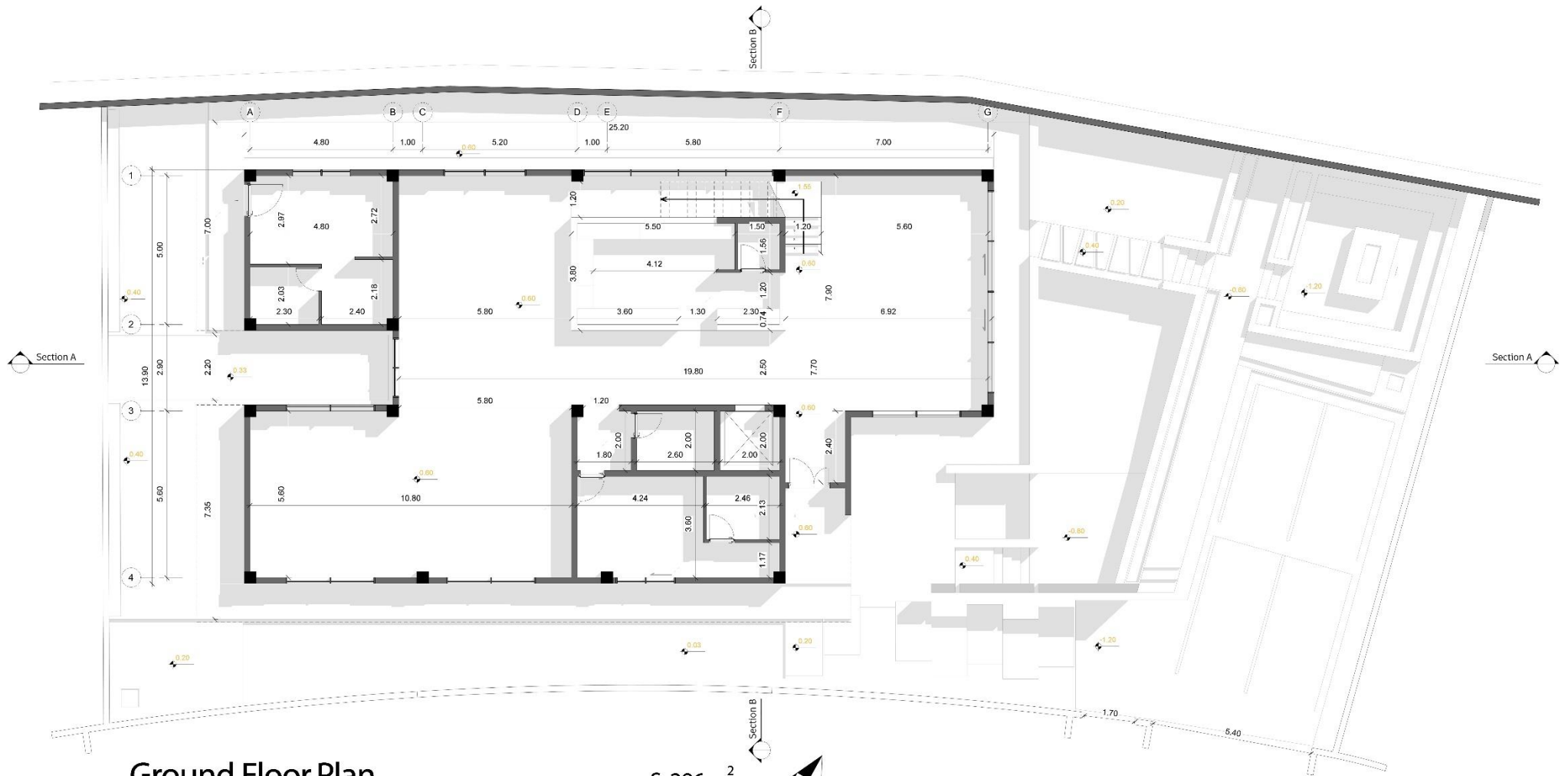

# Ground Floor Plan

S: 286 m<sup>2</sup>

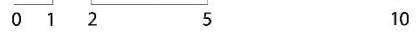

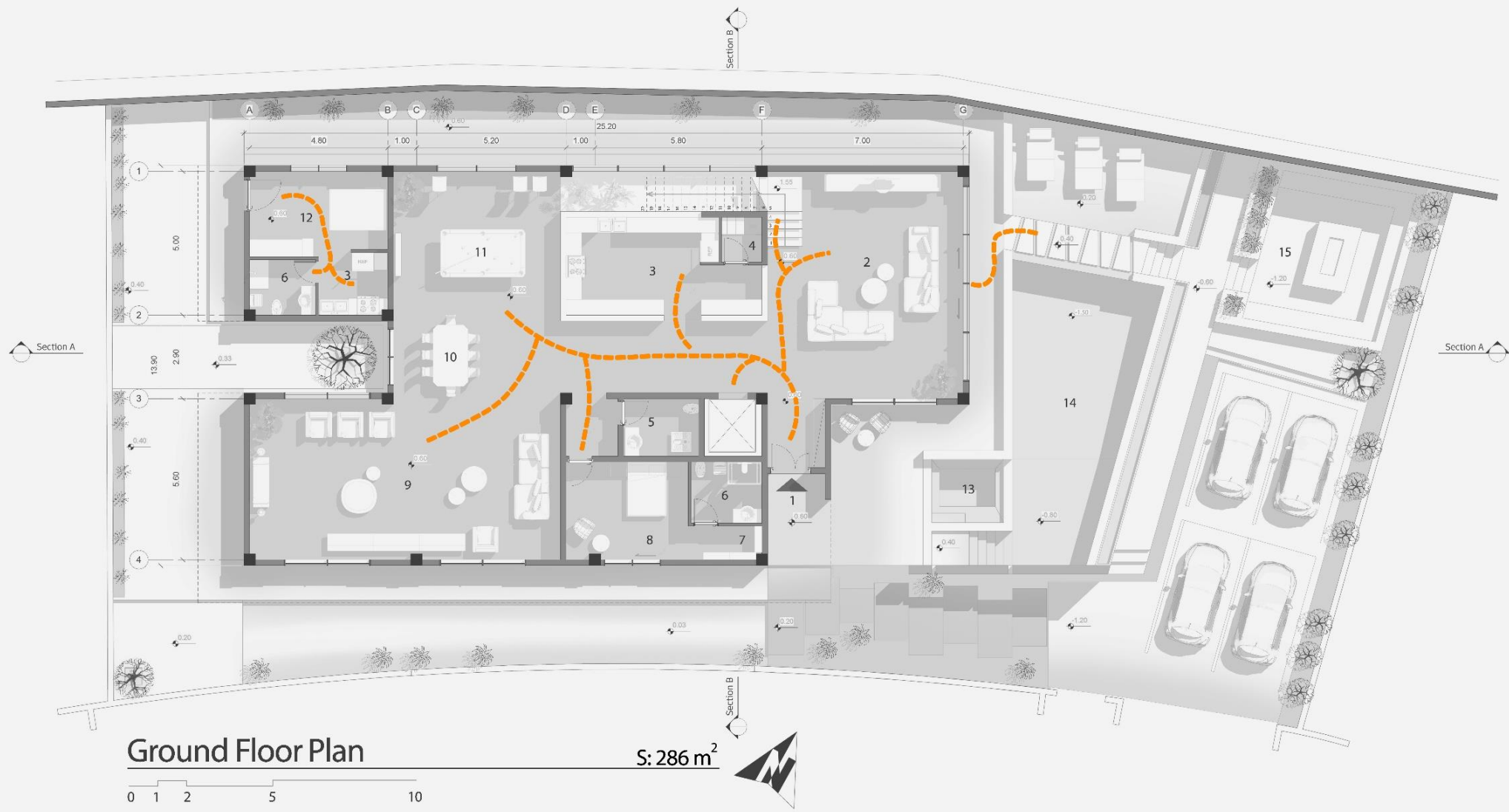

- |              |                  |
|--------------|------------------|
| Entrance     | 1- ورودی         |
| Sitting Room | 2- نشیمن         |
| Kitchen      | 3- آشپزخانه      |
| Laundry      | 4- رختشویخانه    |
| W.C          | 5- سرویس بهداشتی |
| Bath         | 6- حمام          |
| Closet       | 7- کمد           |
| Guest Suite  | 8- سویت مهمان    |
| Living Rom   | 9- پذیرایی       |
| Dining Room  | 10- غذاخوری      |
| Billiard     | 11- میزبیلیارد   |
| Maid's Room  | 12- اتاق خدمتکار |
| Jacuzzi      | 13- جکوزی        |
| Pool         | 14- استخر        |
| Fireplace    | 15- آتشگاه       |

Ground Floor Plan

S: 286 m<sup>2</sup>

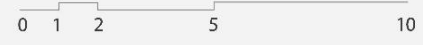

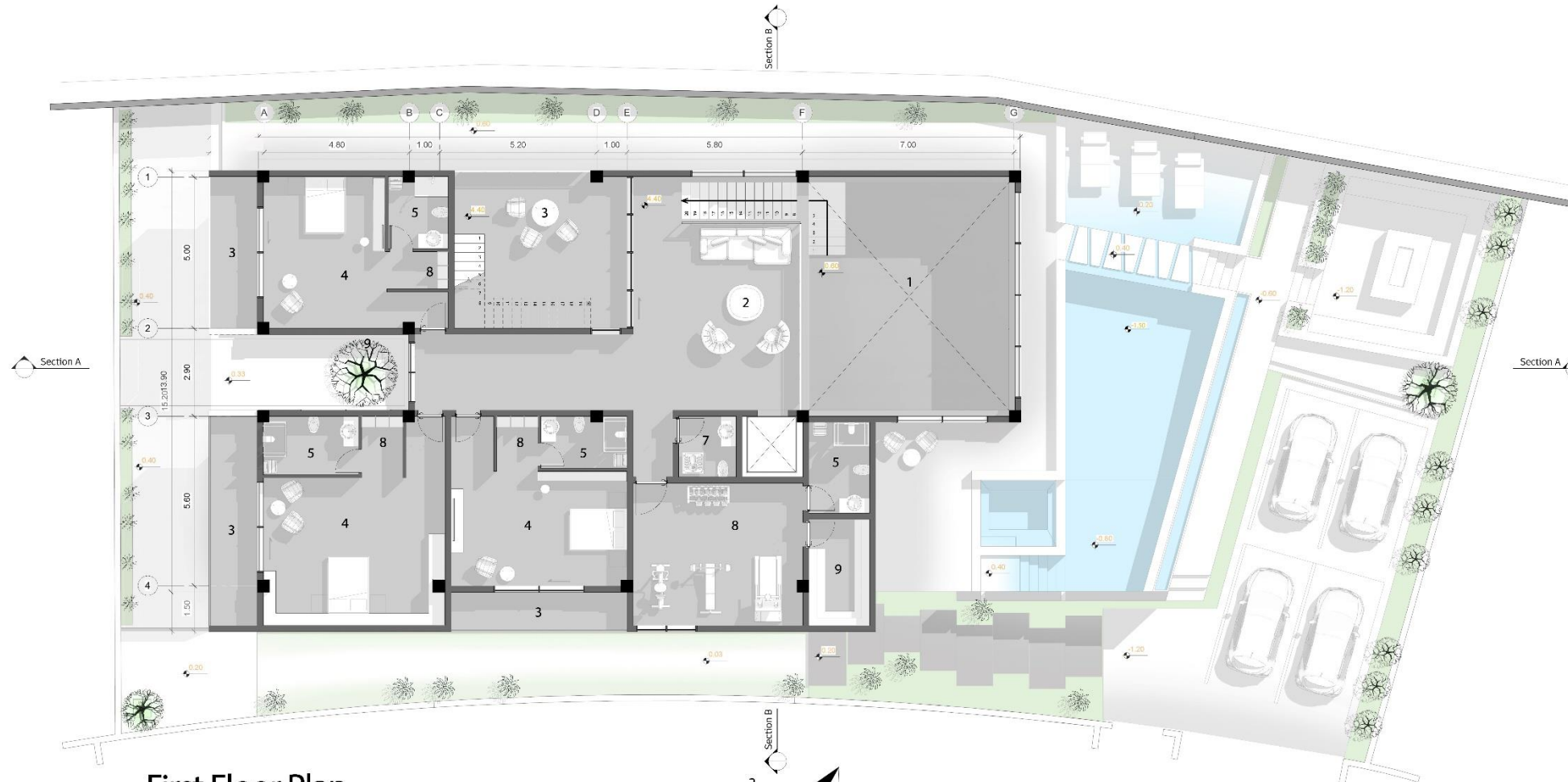

- |                     |                  |
|---------------------|------------------|
| Void                | 1. ووبد          |
| Private Living Room | 2- نشیمن خصوصی   |
| Terrace             | 3- تراس          |
| Master Bedroom      | 4. اتاق خواب     |
| Bath                | 5- حمام          |
| Closet              | 6- کمد           |
| W.C                 | 7- سرویس بهداشتی |
| Gym                 | 8- باشگاه        |
| Dry Sauna           | 9. سونای خشک     |

**First Floor Plan**

S: 286 m<sup>2</sup>

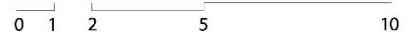

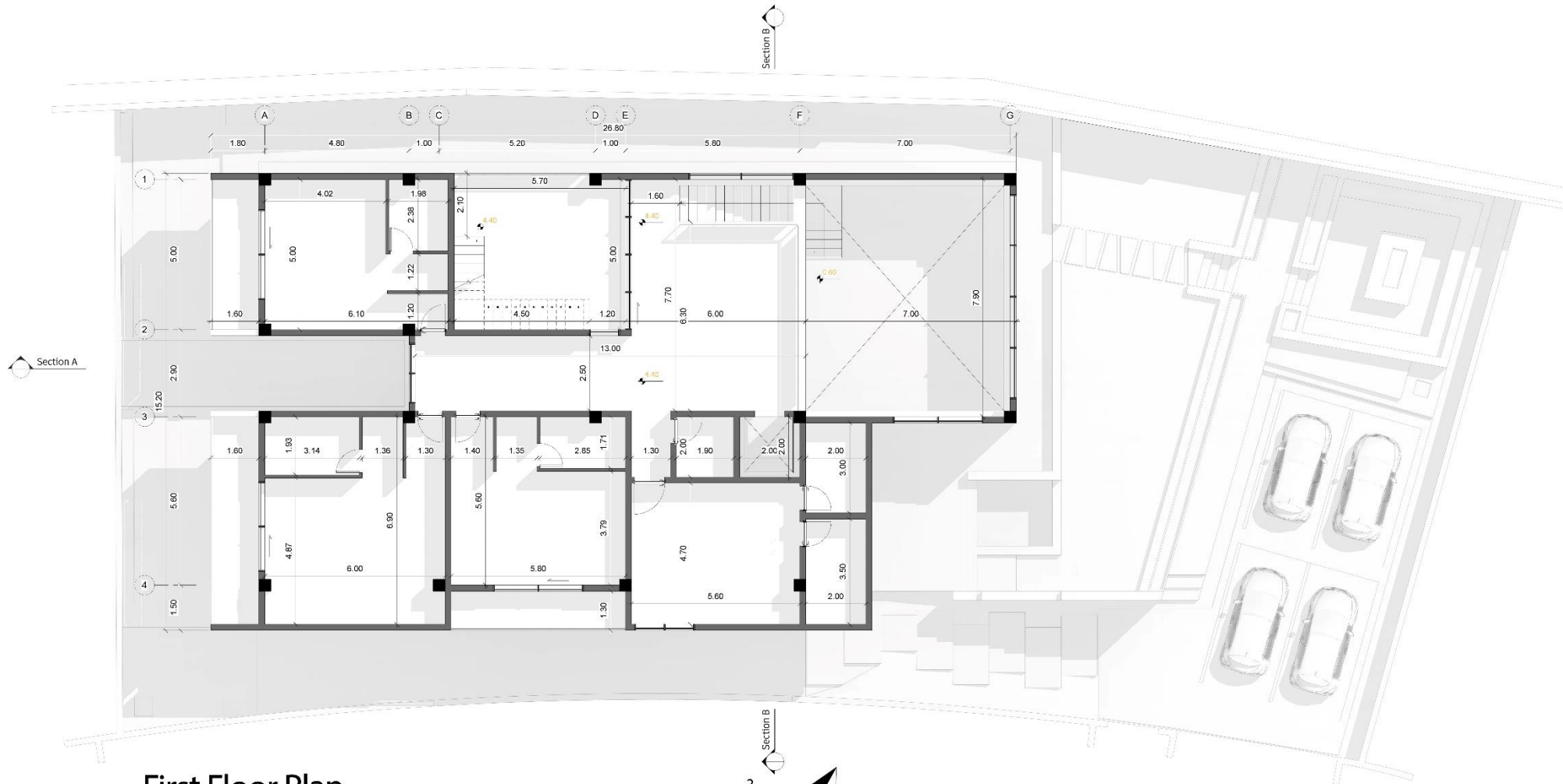

**First Floor Plan**

S: 286 m<sup>2</sup>

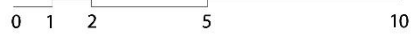



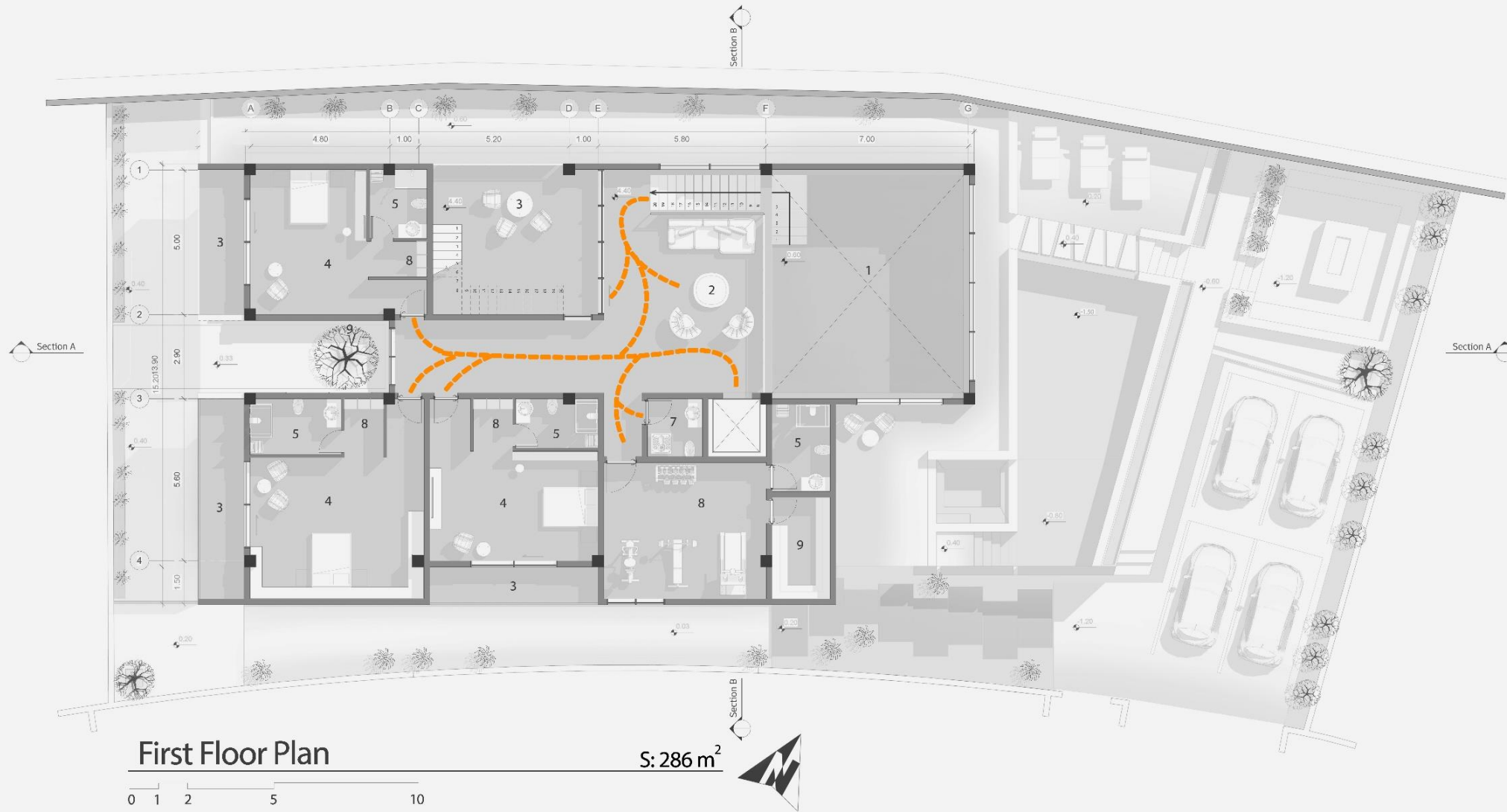

- |                     |                  |
|---------------------|------------------|
| Void                | 1. ووید          |
| Private Living Room | 2. نشیمن خصوصی   |
| Terrace             | 3. تراس          |
| Master Bedroom      | 4. اتاق خواب     |
| Bath                | 5. حمام          |
| Closet              | 6. کمد           |
| W.C                 | 7. سرویس بهداشتی |
| Gym                 | 8. باشگاه        |
| Dry Sauna           | 9. سونای خشک     |

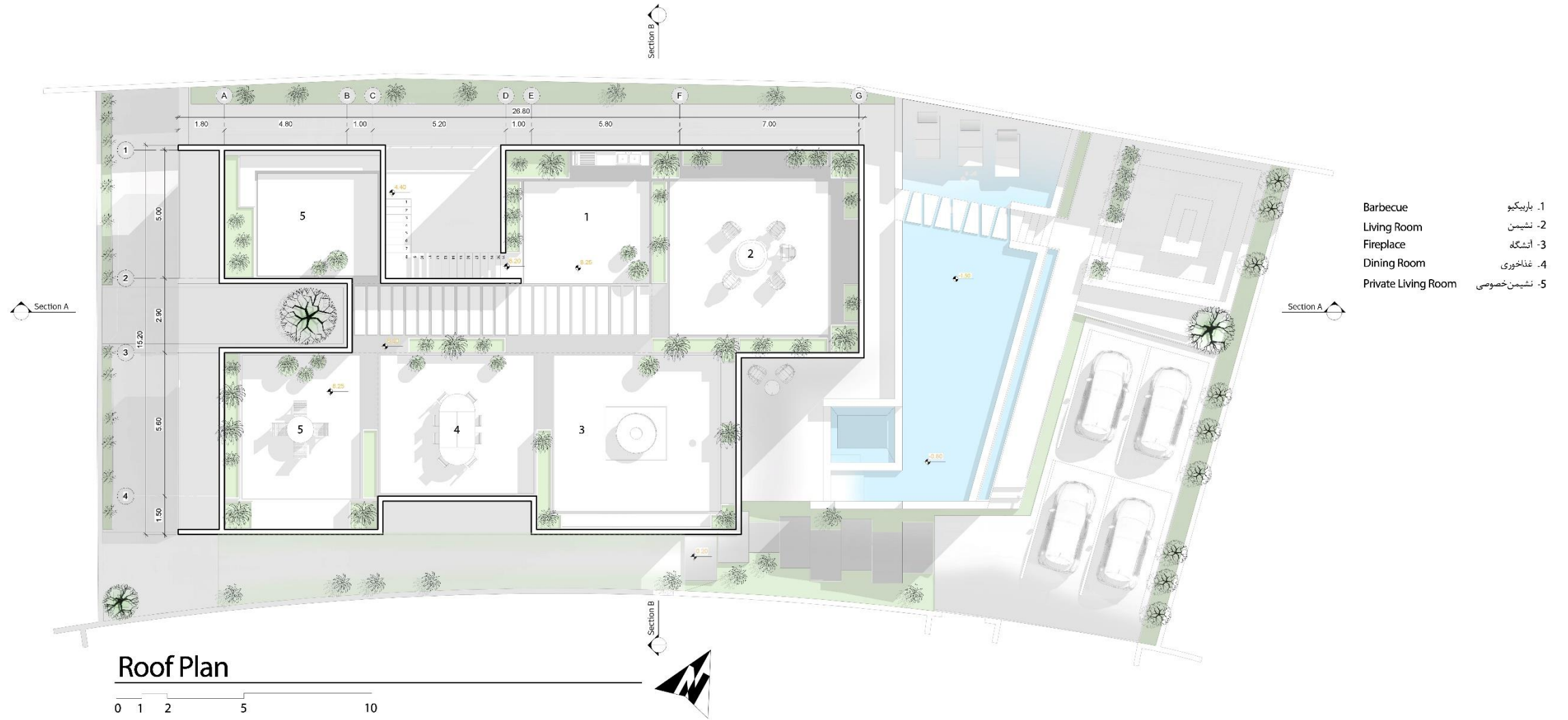

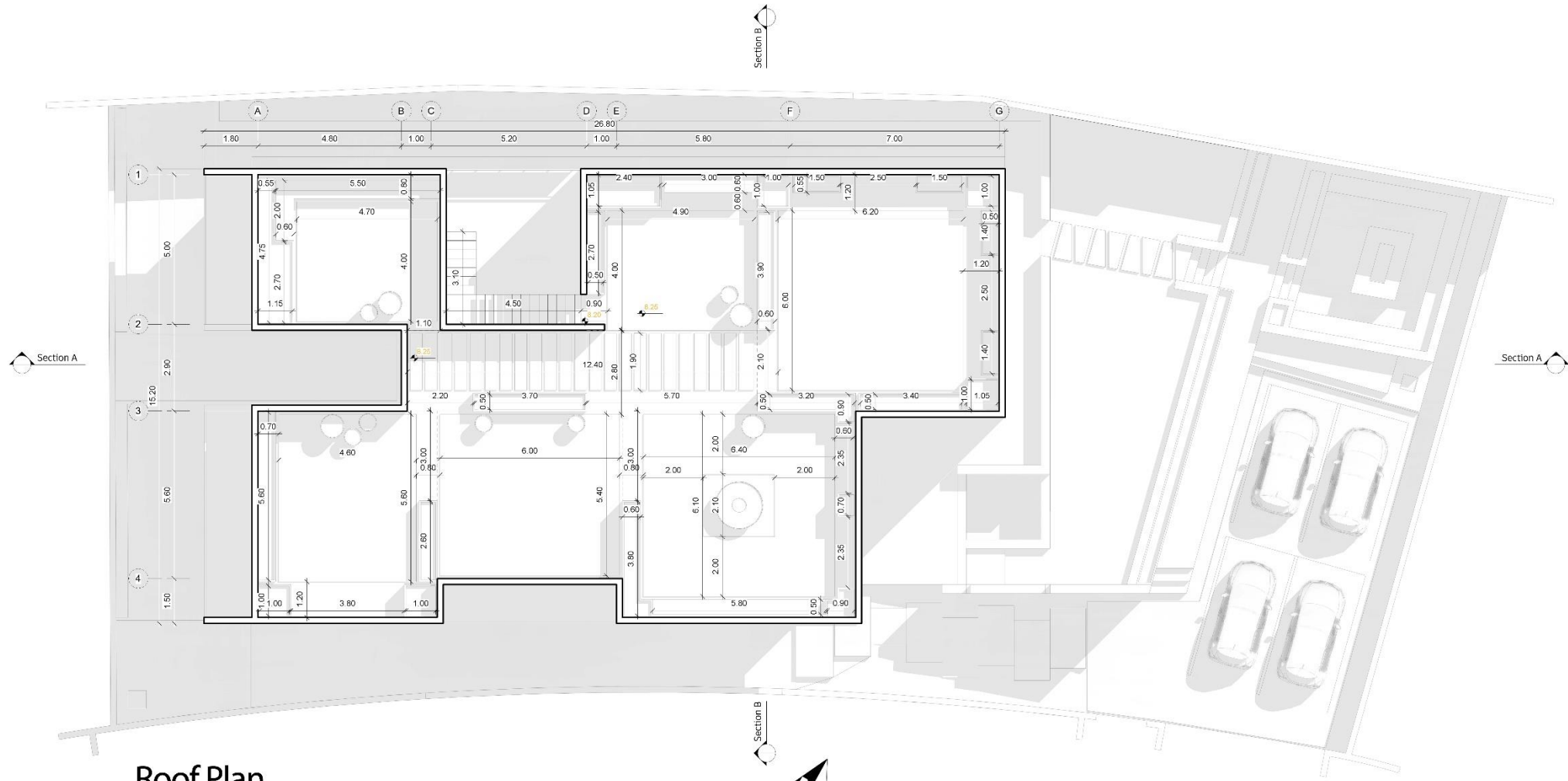

**Roof Plan**



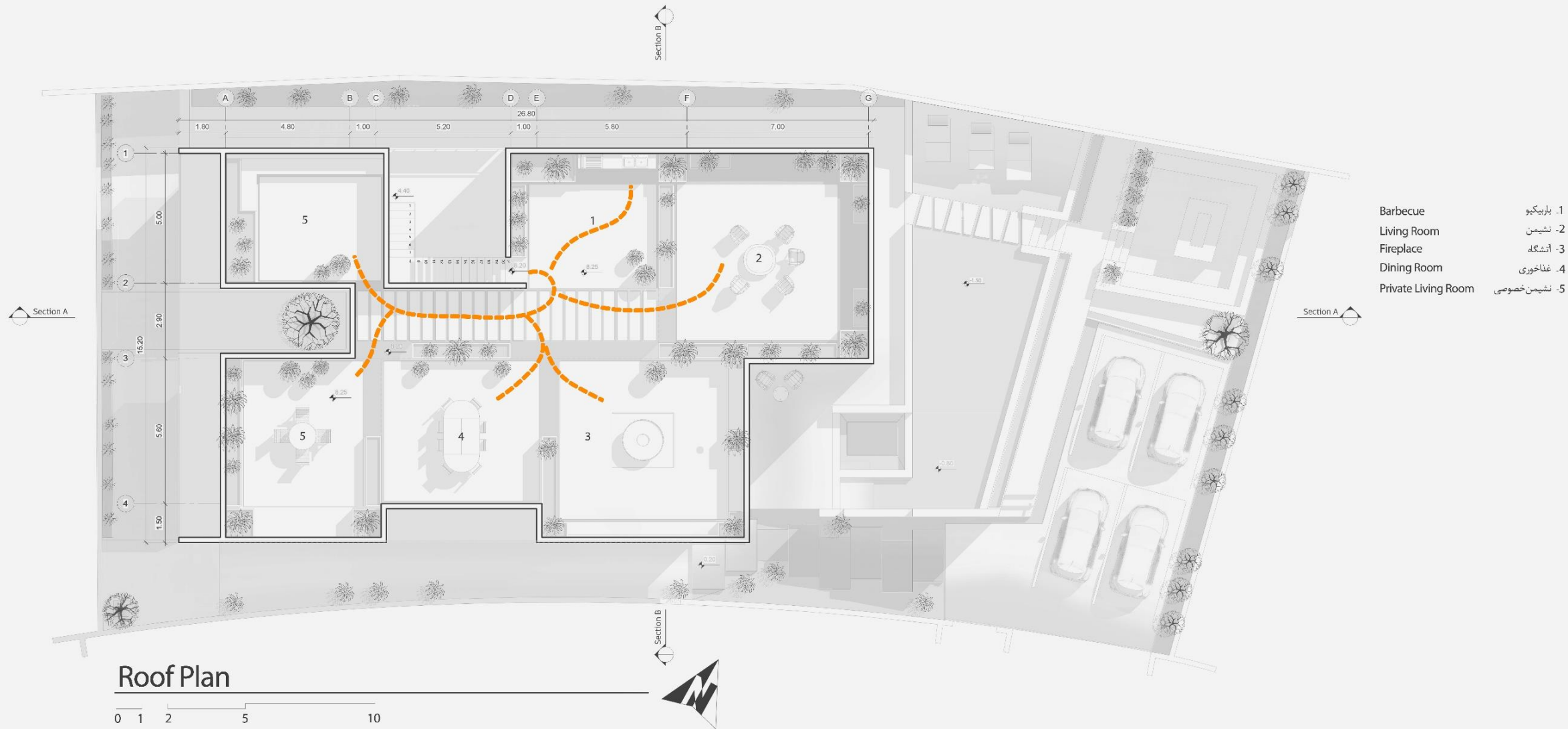

Roof Plan



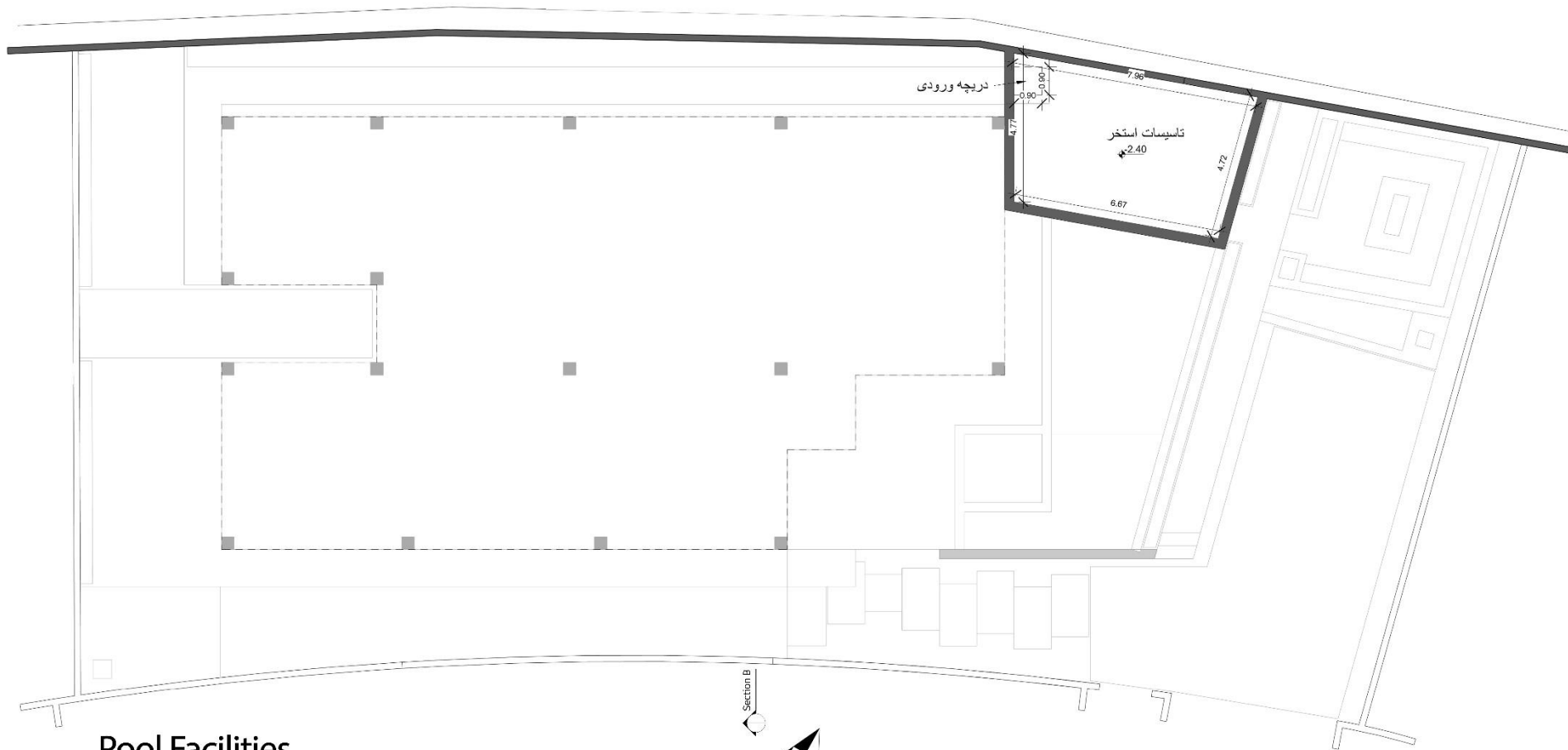

## Pool Facilities

0 1 2 5 10

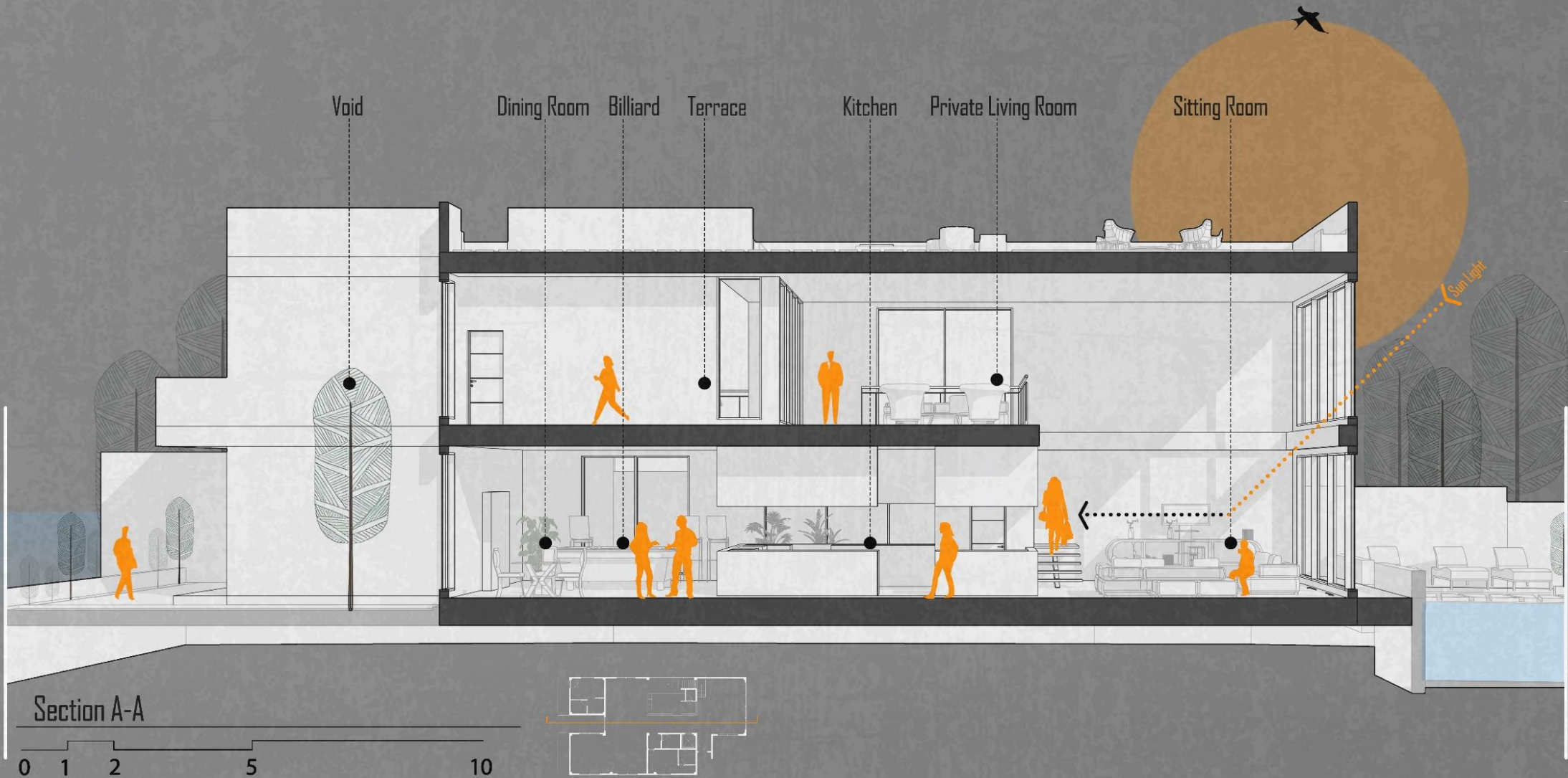

Void

Dining Room

Billiard

Terrace

Kitchen

Private Living Room

Sitting Room

Section A-A

0 1 2 5 10

جکته‌ساز  
9.30

ساز  
8.20

ارن  
4.40

همکف  
0.60

تراز 0  
0.00

Sun Light



Gym Bathroom Private Living Room Kitchen Laundry

چشم‌انداز  
9.30

بام  
8.20

پول  
4.40

هستکف  
0.60  
سوارز  
0.00  
0.00

Section B-B

0 1 2 5 10





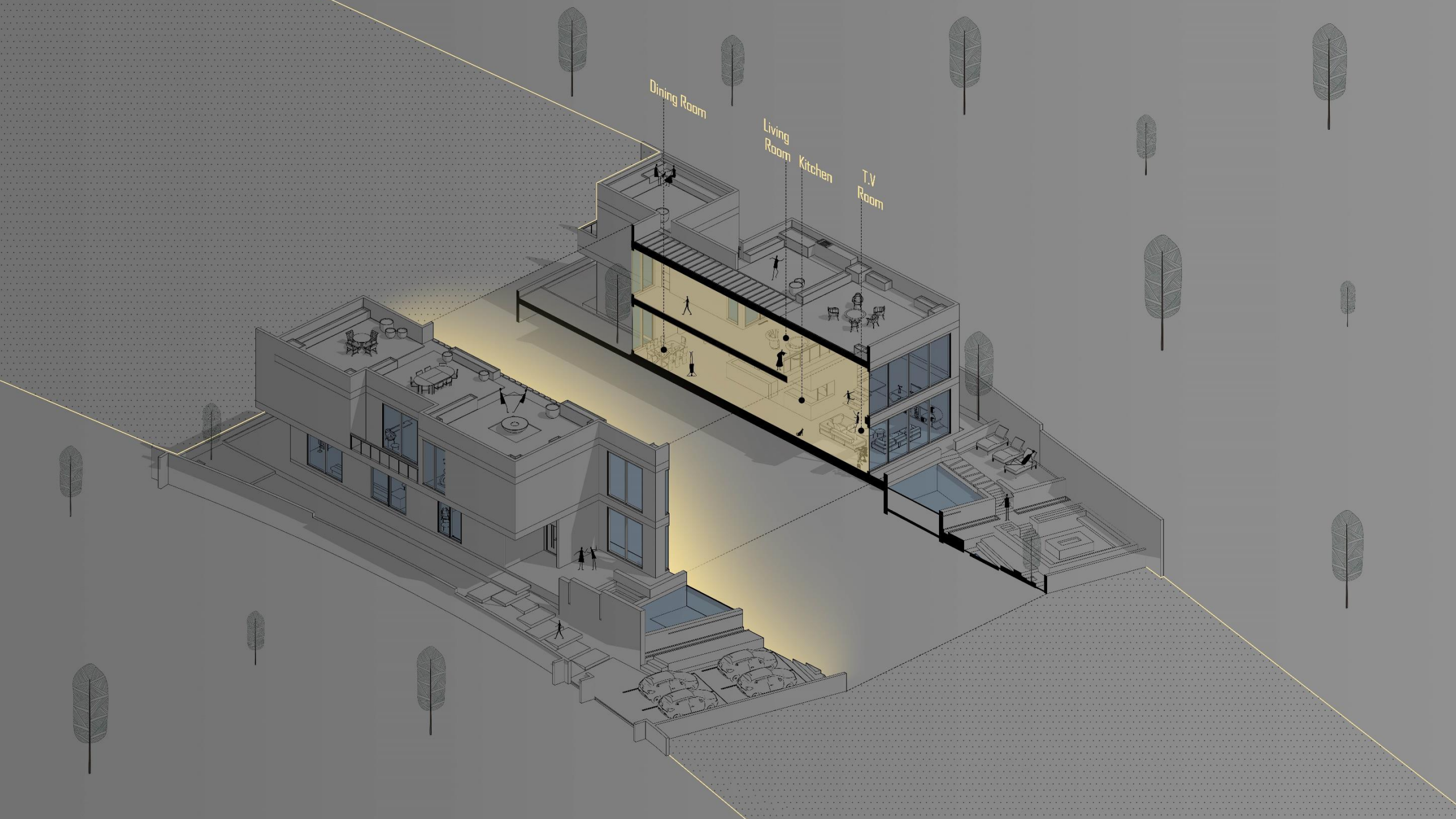

Dining Room

Living Room

Kitchen

T.V. Room

## دیاگرام کارکرد استخر

با پر شدن استخر بواسطه پمپ ها، سطح آب تا محدوده مسیر رفت و آمدی که با اسلب های بتنی در روی آب در نظر گرفته شده بالا می آید.

مسئله حائز اهمیت در اینجا، بالا آمدن سطح آب تا روی اسلب های بتنی بود که ما را با مشکل رفت و آمدی مواجه میکرد، در نتیجه برای حل این مشکل، با ایجاد شکافی در دیواره شرقی استخر، سر ریز آب را بصورت یک آبنا از استخر خارج و در داخل جوی آب ذخیره کردیم.

سپس با در نظر گرفتن یک پمپ در تاسیسات استخر آب داخل جوی را به سمت آبناهای بالا انتقال دادیم که بواسطه این عمل میتوان از سرریز آب بعنوان یک سیرکولاسیون برای آبناها استفاده کرد.

در قسمت شمالی استخر هم فضایی بعنوان آفتاب گیر و نشیمن در نظر گرفته شد که بتواند مستقیماً نور جنوب را دریافت کند.

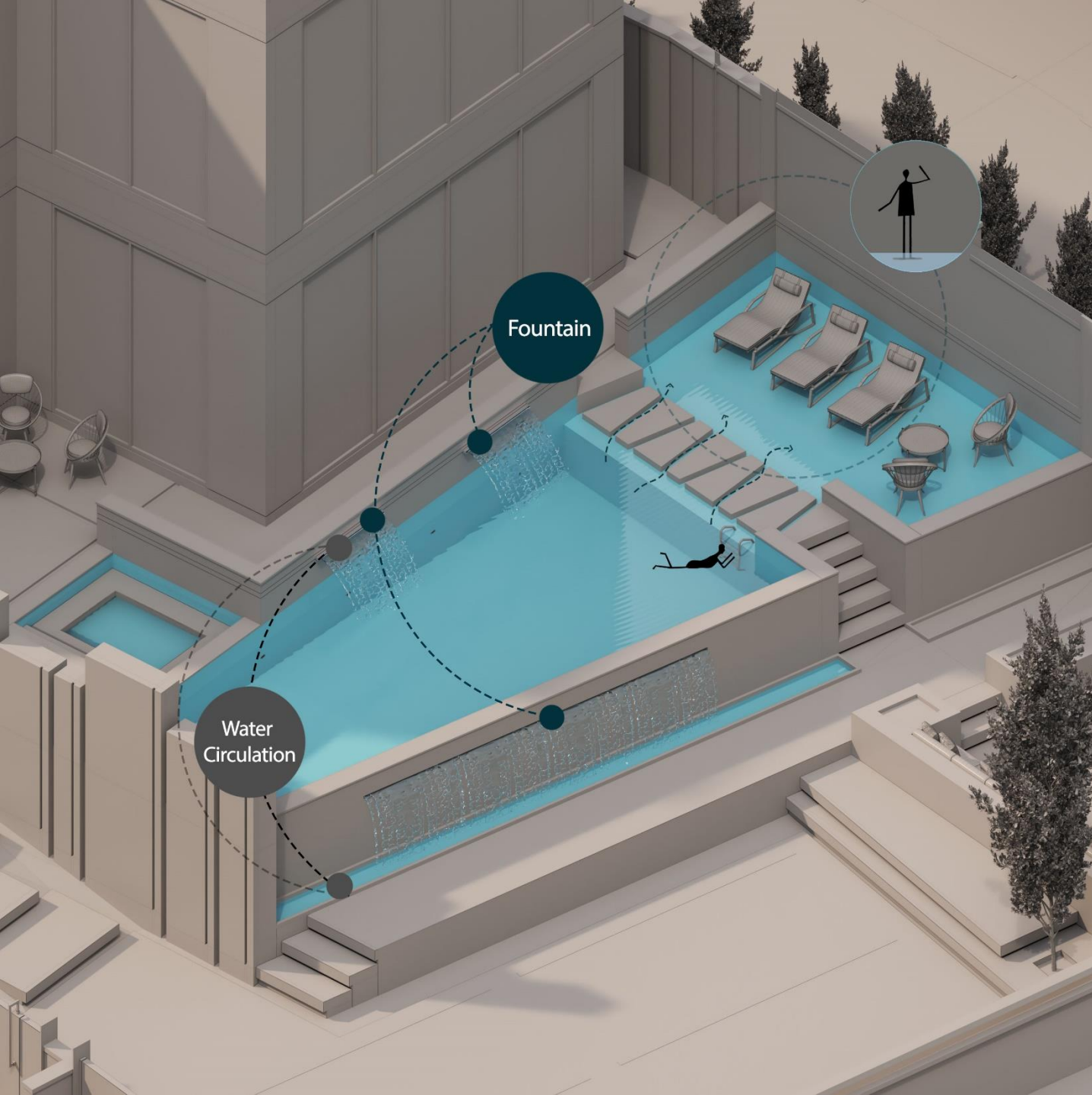

# Exterior Renders

(Day Light)









































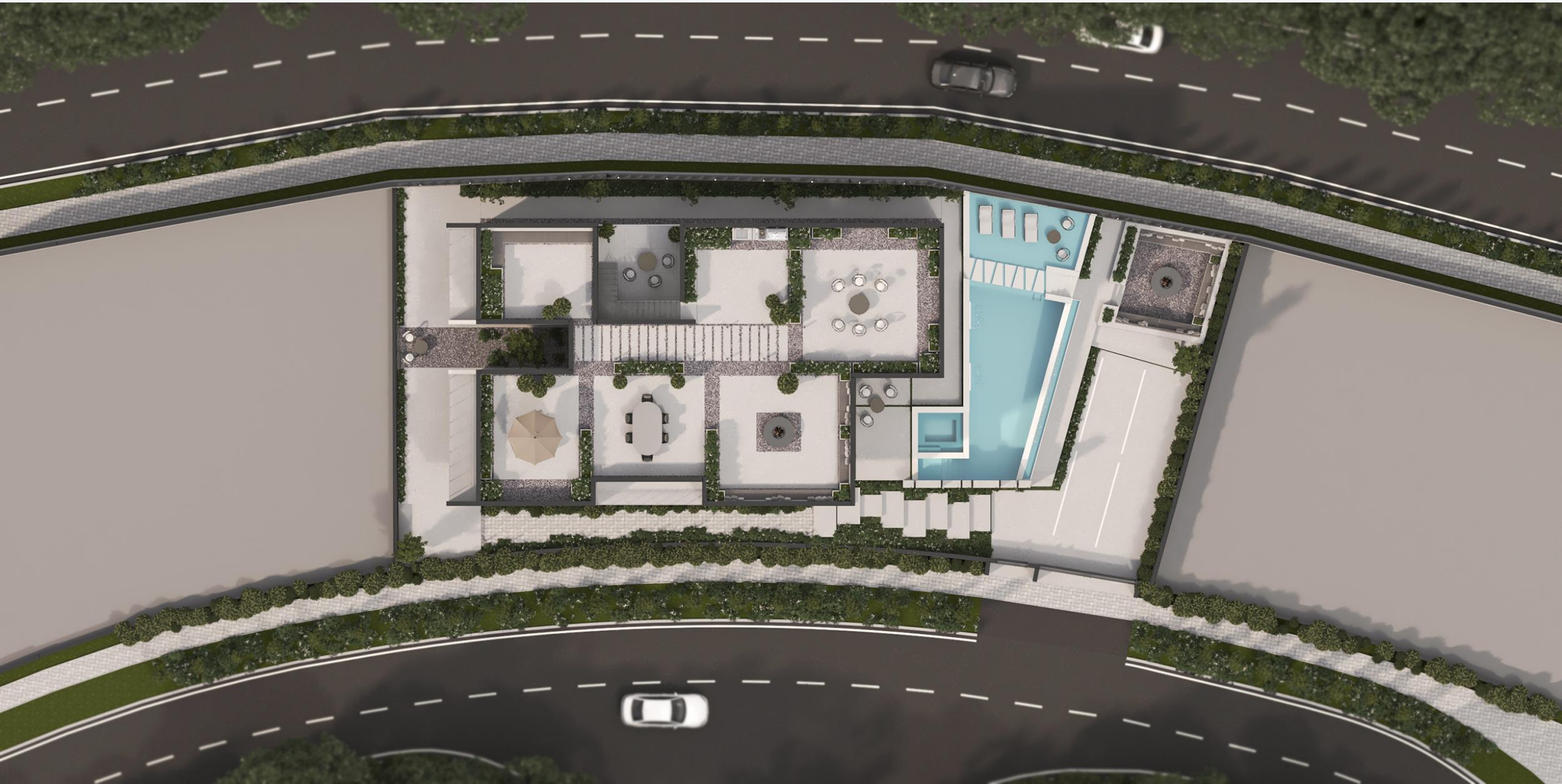

# Exterior Renders

(Night)

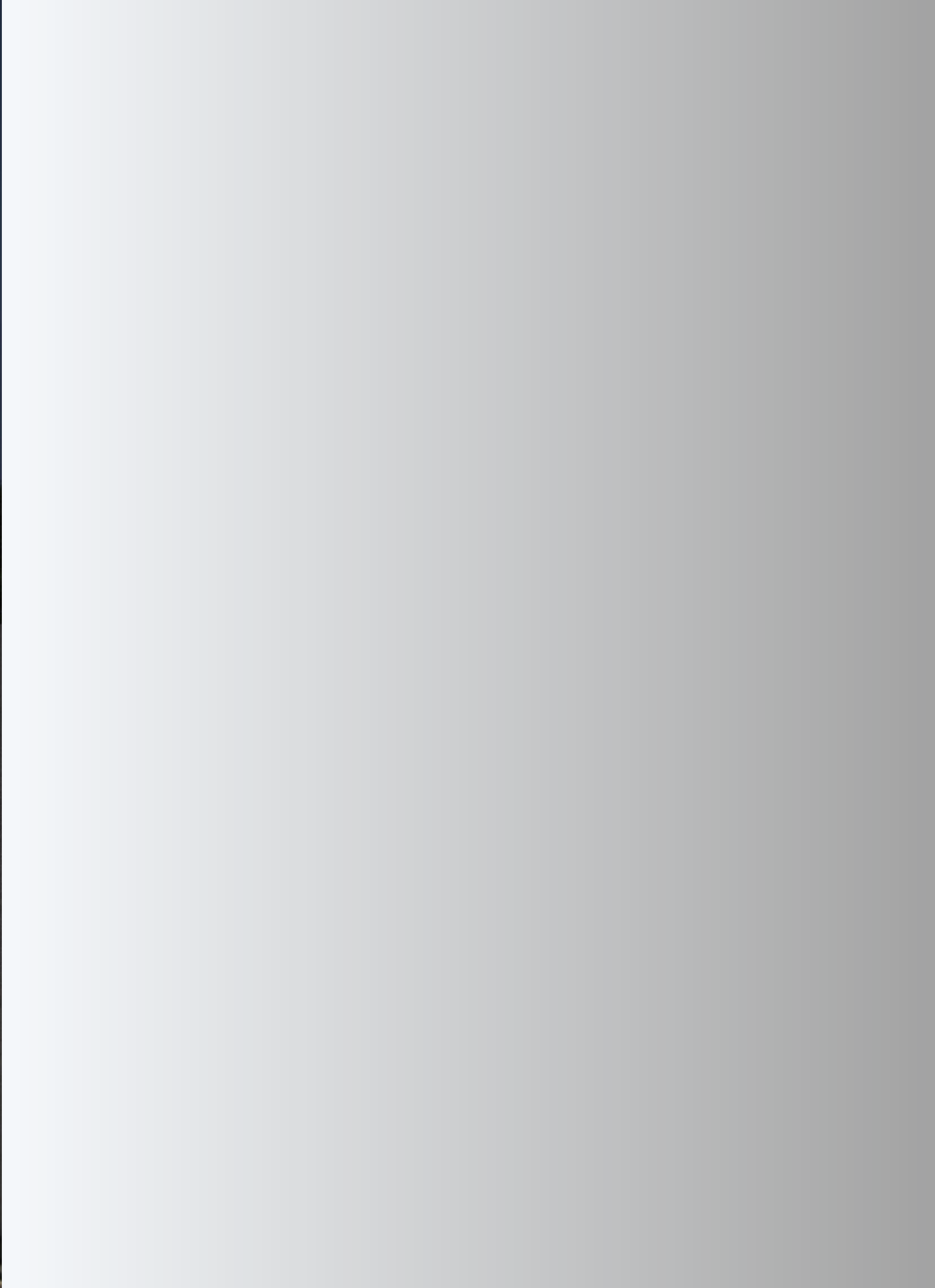

























# Interior Renders

(Ground Floor)



Sitting Room

Sitting Room





Sitting Room

Kitchen





Billiard and  
Kitchen



Billiard and  
Dining table





Living Room

Dining table  
and Billiard





Living Room

Living Room





Guest Room

# Interior Renders

(First Floor)



Corridor



Sitting Room





Sitting Room

Bedroom No.1





Bedroom No.1

Bedroom No.2





Bedroom No.2

Bedroom No.3





GYM



# Roof Garden Renders



















با تقدیر و تشکر از توجه شما