

# NARENJ

VILLA

DESIGN CONCEPT



# NARENJ VILLA

با توجه به قرارگیری ویلا در دامنه کوه و دید قدرتمند نسبت به کوه و منظره های اطراف سعی کرده ایم که در روند طراحی چشم انداز را به کانون اصلی این پروژه تبدیل کنیم. در همین راستا با استفاده از سطوح شیشه ای بزرگ بدون به خطر انداختن حریم خصوصی و استفاده از تراس وسیع و دنج در طبقه اول کوشیده ایم که نیازهای اولیه پروژه را مرتفع سازیم. در طراحی ویلا نرنج سعی شده تا حس پویایی، رشد و سیال بودن در کنار تکامل و جنبه های زیبایی شناسی ارتقا یابد.

بنای اصلی ساختمان از طبقه همکف به مساحت 266 متر مربع، طبقه اول به مساحت 203 متر مربع و روف گاردن تشکیل شده که دسترسی به طبقه اول از طریق راه پله و آسانسور در طبقه همکف و دسترسی به روف گاردن از طریق راه پله ای که در تراس طبقه اول تعبیه شده امکانپذیر شده است. علاوه بر نیازمندیهای کارفرما در طبقه همکف فضای کلوزت و در طبقه اول فضای لاندی و فضای بار با منظره ای تماشایی رو به دریا جانمایی شده است. با توجه به درخواست کارفرما مبنی بر حریم بصری نسبی استخر، فضای استخر و نشیمن در محوطه با گیاهان و درختان احاطه شده که ضمن ایجاد فضای خصوصی به زیبایی و طراوت مجموعه نیز می افزاید.

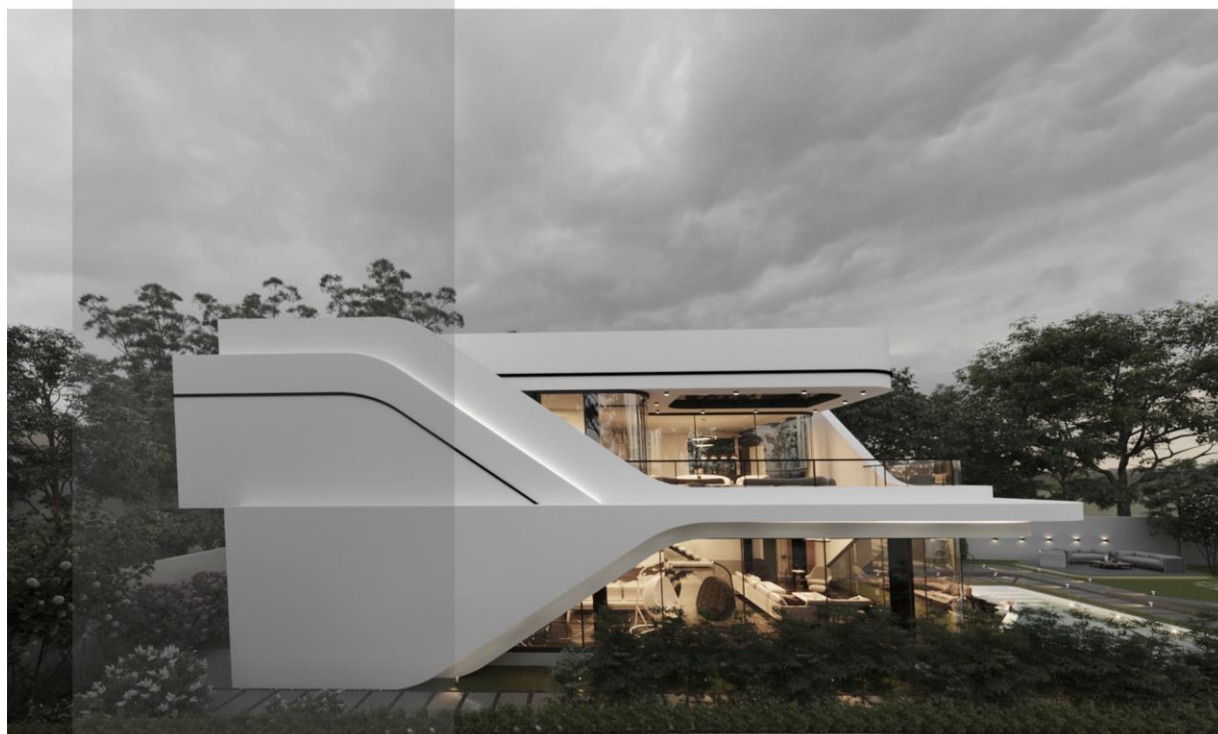

# NARENJ VILLA



# NARENJ

VILLA



# NARENJ

VILLA



# NARENJ

VILLA



# NARENJ

VILLA



# NARENJ

VILLA





# NARENJ

VILLA



# NARENJ

VILLA



# NARENJ

VILLA



# NARENJ

VILLA



# NARENJ

VILLA



# NARENJ

VILLA



# NARENJ

VILLA



# NARENJ

VILLA

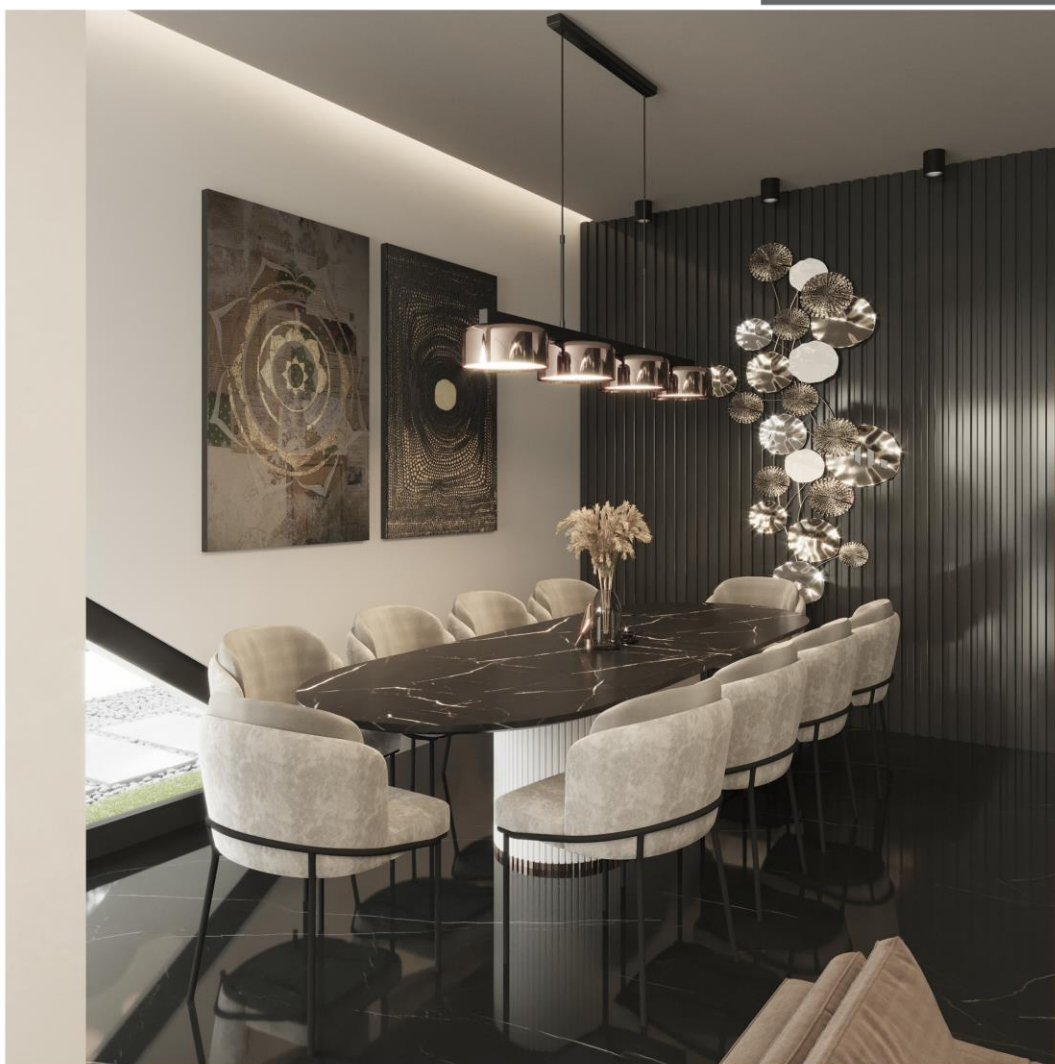



# NARENJ

VILLA



# NARENJ VILLA

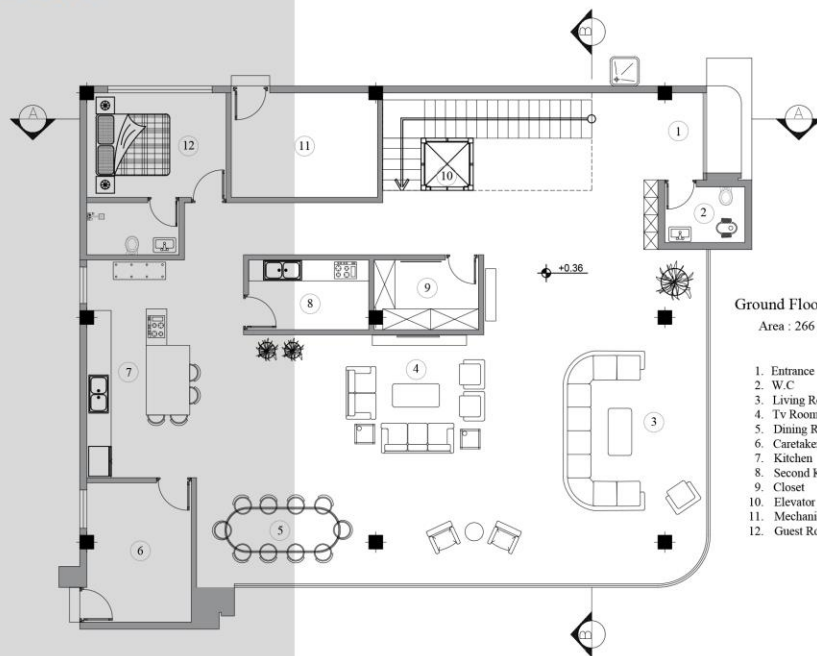

**Ground Floor Plan**  
Area : 266 m<sup>2</sup>

1. Entrance
2. W.C
3. Living Room
4. Tv Room
5. Dining Room
6. Caretaker Room
7. Kitchen
8. Second Kitchen
9. Closet
10. Elevator
11. Mechanical Room
12. Guest Room

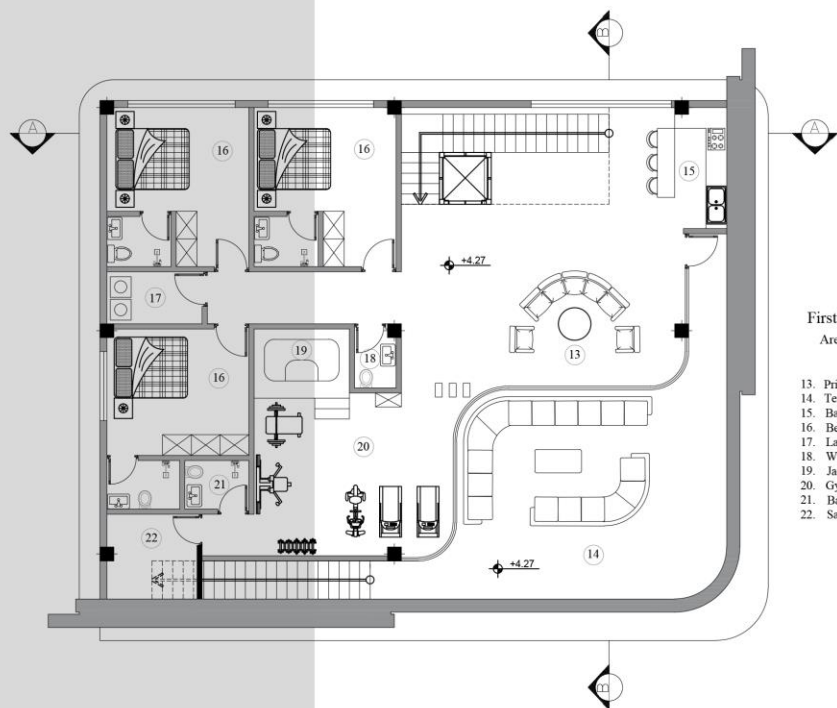

**First Floor Plan**  
Area : 203 m<sup>2</sup>

13. Private Living Room
14. Terrace
15. Bar
16. Bedroom
17. Laundry Room
18. W.C
19. Jacuzzi
20. Gym Area
21. Bathroom
22. Sauna

# NARENJ VILLA

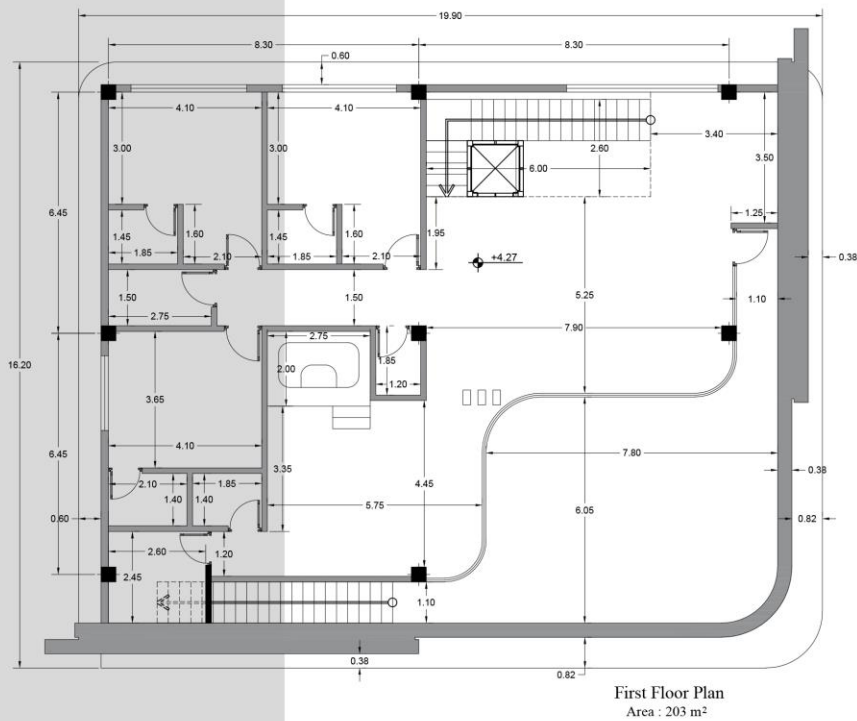
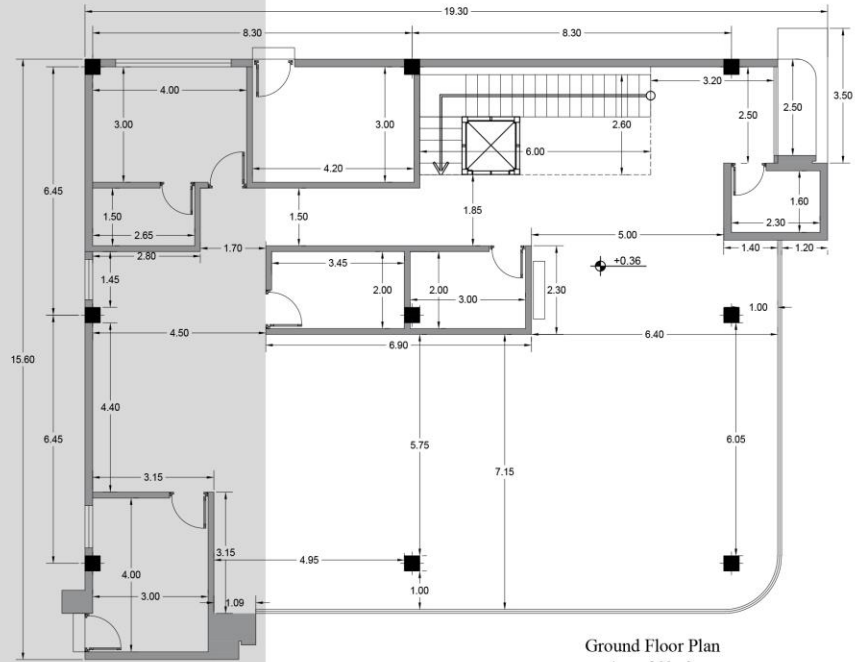

# NARENJ VILLA

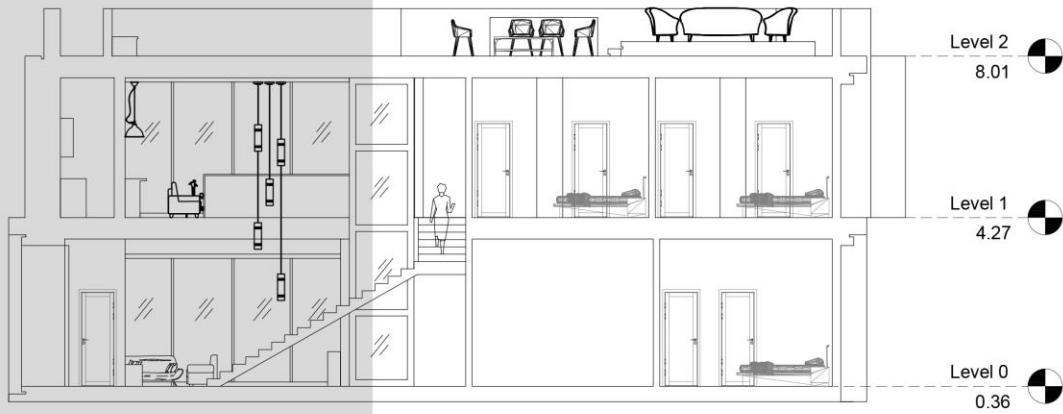

Section A-A

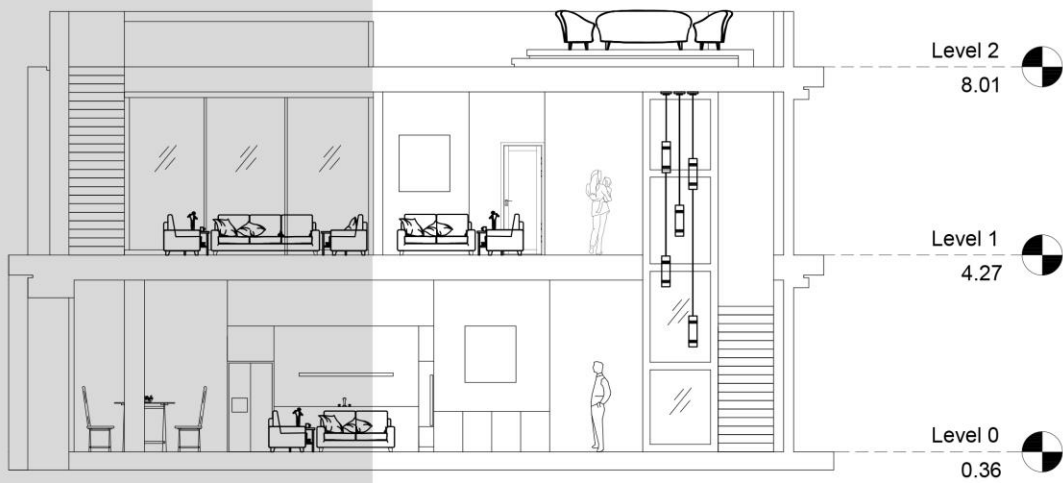

Section B-B

# NARENJ VILLA

