ایده‌پردازی و پلان‌های آن‌بود

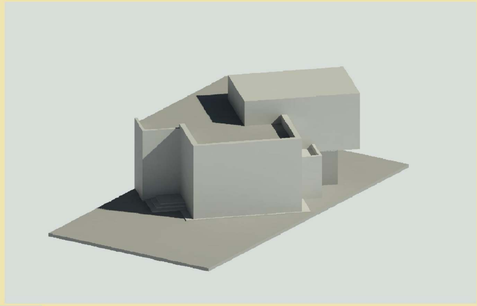

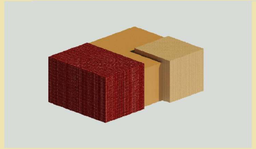

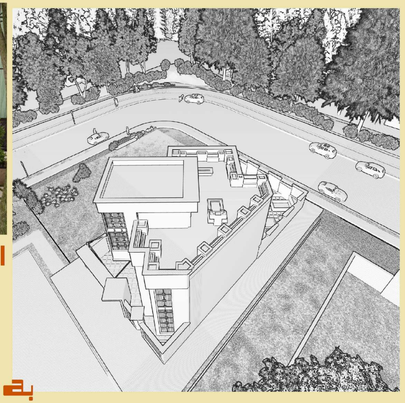

احترام به طبیعت منطقه

استفاده از بهترین دید

انطباق با محور ۴۵ درجه

به منظور افزایش دید مناسب

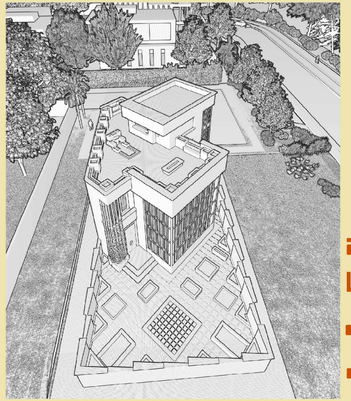

توجه ویژه به باورپذیر که طرح

در جهت نیل به اهداف کارفرما

رعایت الفبا که معمار که ایرانی
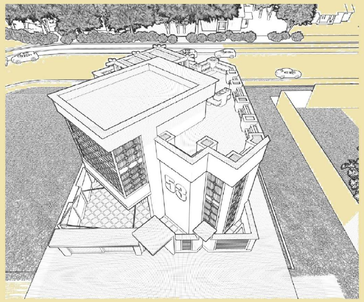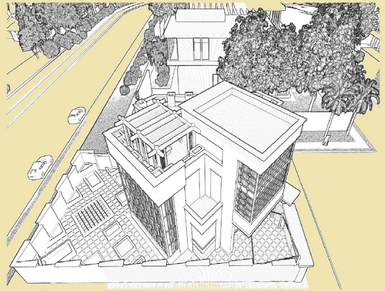
همراه با اندیشه ها که امروز که