

- ① Guest wc
- ② Guest Room
- ③ Guest Room's Terrace
- ④ Kitchen
- ⑤ Dining
- ⑥ Living Room
- ⑦ Patio

GROUND FLOOR PLAN
SCALE : 1.100



Project Details:

Name: Namak Abrood's Villa
 Land Area: 378 m²
 Building Use: Residential
 Address: Mazandaran Province, Namakabroud

Dr Drawing Details:

Title: Ground Plan
 Floor Area: 152 m²
 Scale: 1:100
 Date: 1401/07/16

Note

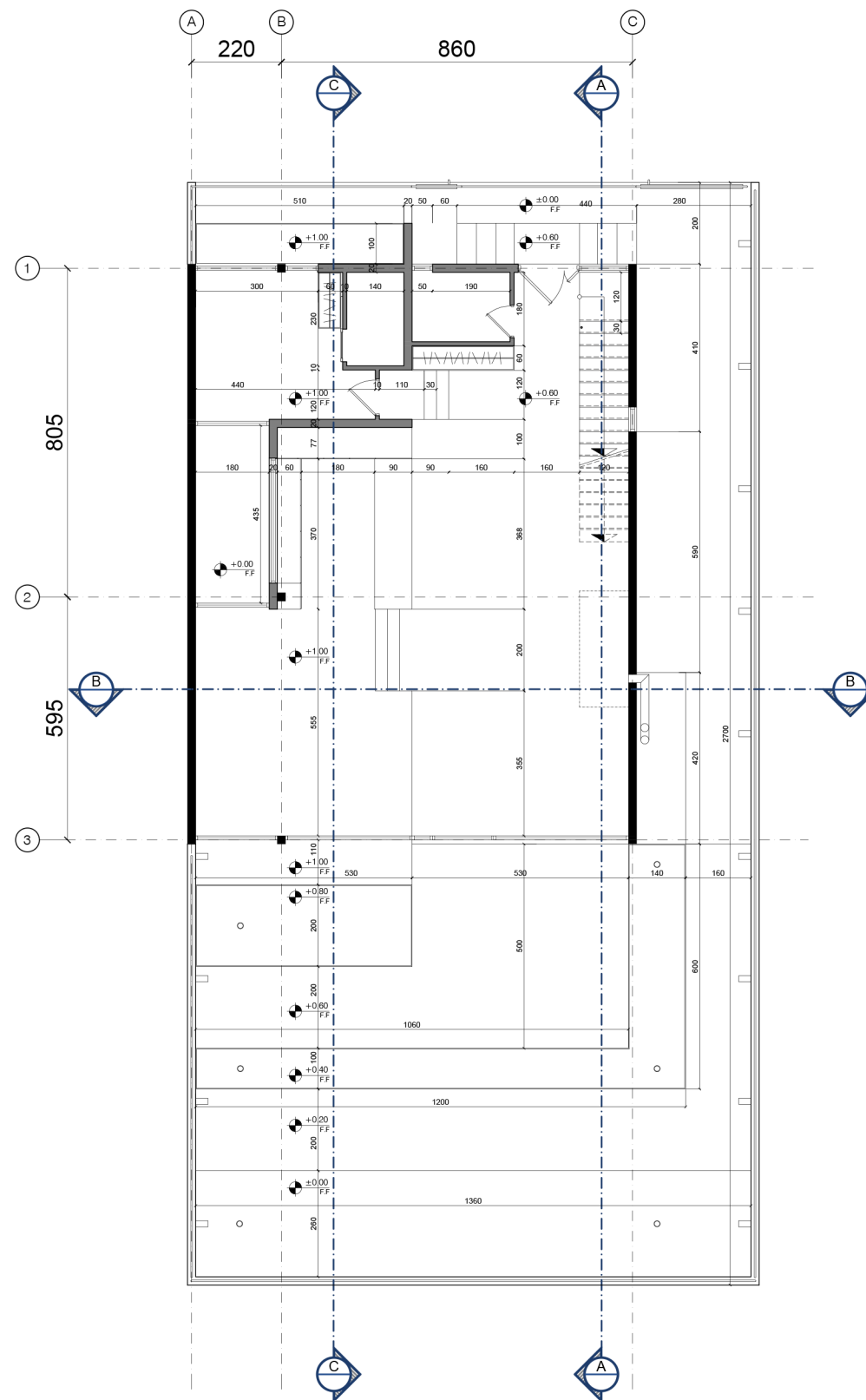

- Wall
- Structure

GROUND FLOOR PLAN
SCALE : 1:100



Project Details:

Name: Namak Abrood's Villa
 Land Area: 378 m²
 Building Use: Residential
 Address: Mazandaran Province, Namakabroud

Dr Drawing Details:

Title: Ground Floor Plan
 Floor Area: 152 m²
 Scale: 1:100
 Date: 1401/07/16

Note

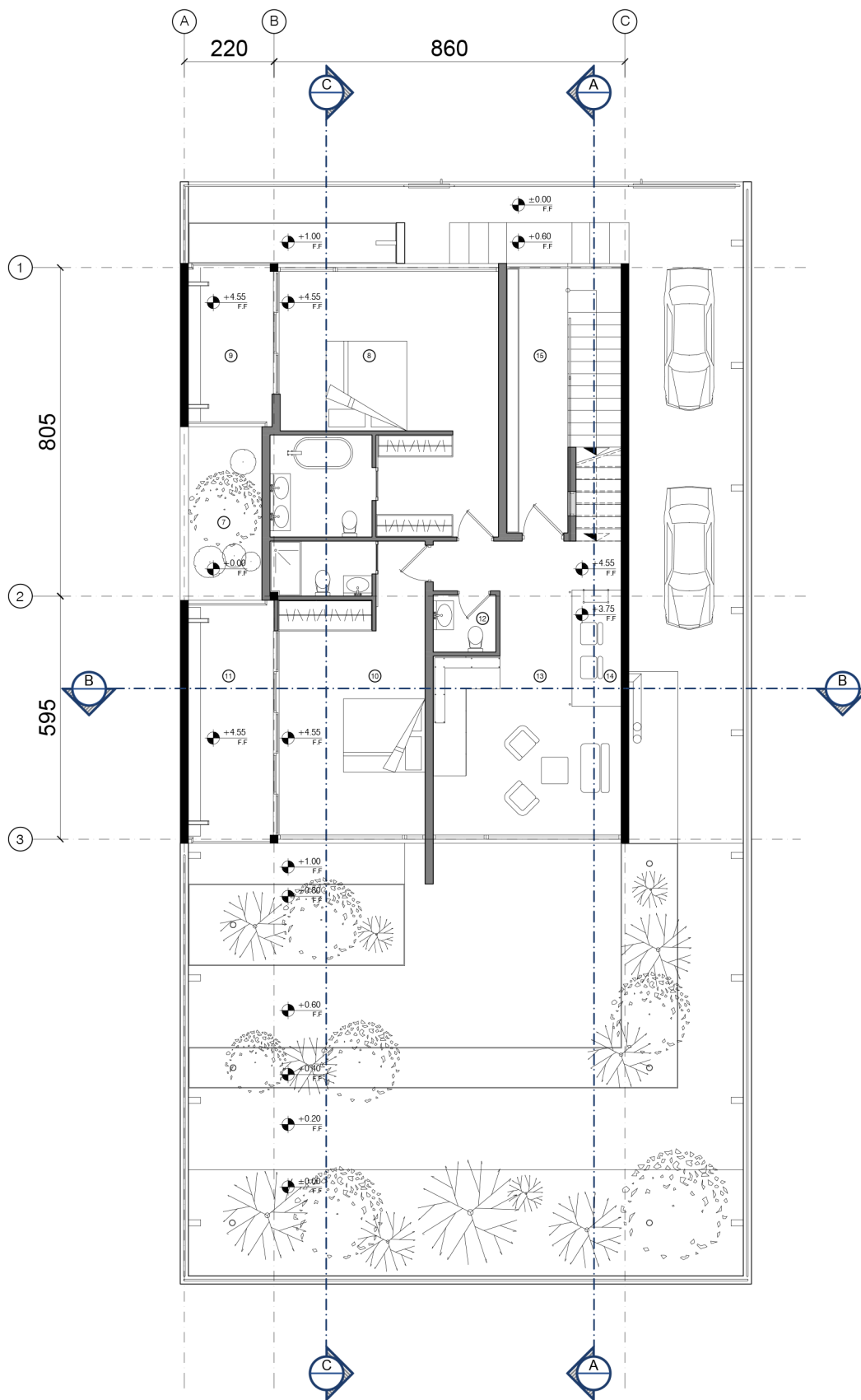

- ⑧ Master Bedroom
- ⑨ Master Bedroom's Terrace
- ⑩ Bedroom
- ⑪ Bedroom's Terrace
- ⑫ Guest Wc
- ⑬ Private Living Room
- ⑭ Work Place
- ⑮ Public Terrace

FIRST FLOOR PLAN
SCALE : 1:100



Project Details:

Name: Namak Abrood's Villa
 Land Area: 378 m²
 Building Use: Residential
 Address: Mazandaran Province, Namakabroud

Dr Drawing Details:

Title: First Floor Plan
 Floor Area: 137 m²
 Scale: 1:100
 Date: 1401/07/16

Note

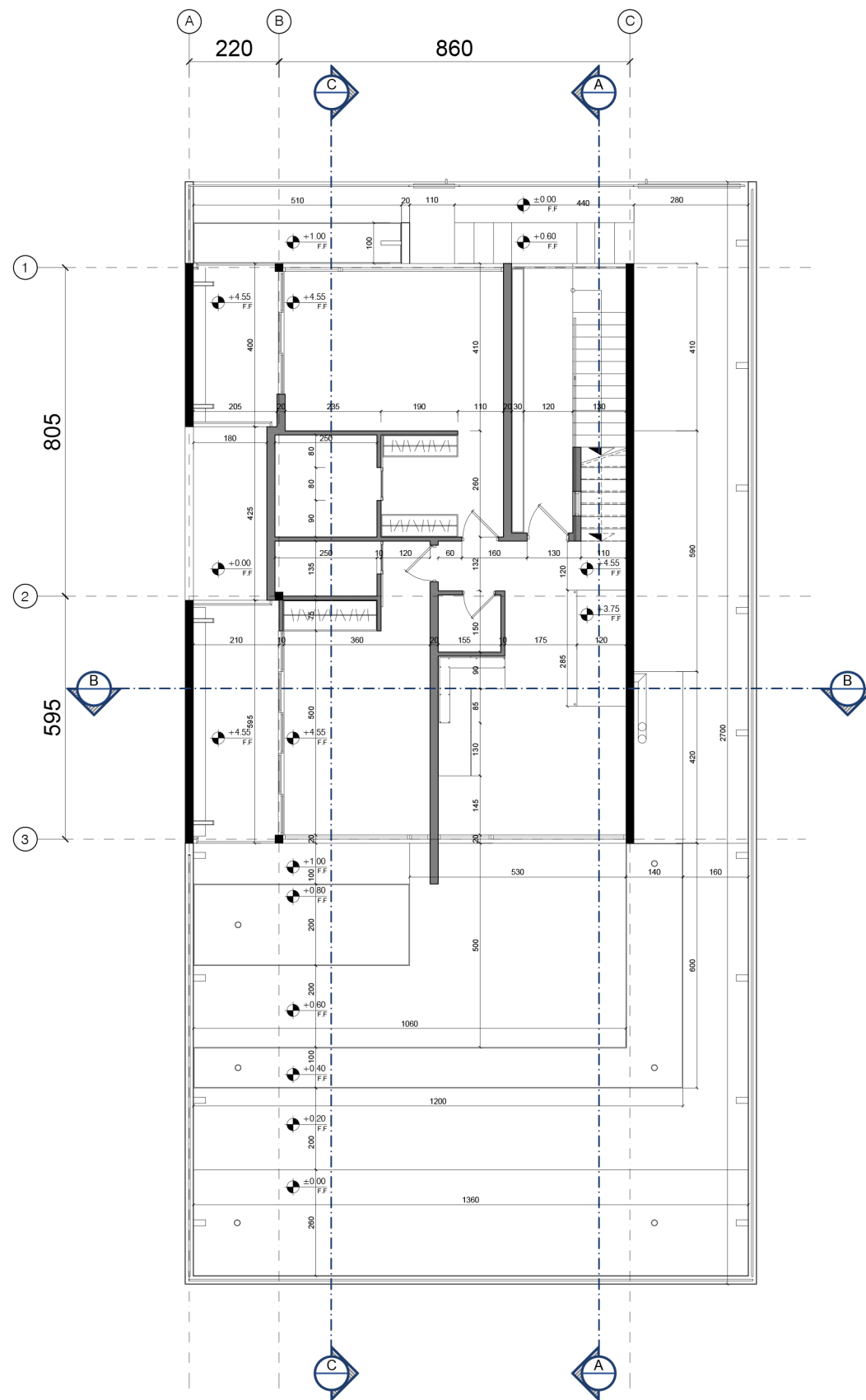

FIRST FLOOR PLAN
SCALE : 1.100



Project Details:	Dr Drawing Details:
Name: Namak Abrood's Villa	Title: Ground Floor
Land Area: 378 m ²	Floor Area: 137 m ²
Building Use: Residential	Scale: 1:100
Address: Mazandaran Province, Namakabroud	Date: 1401/07/16

Note

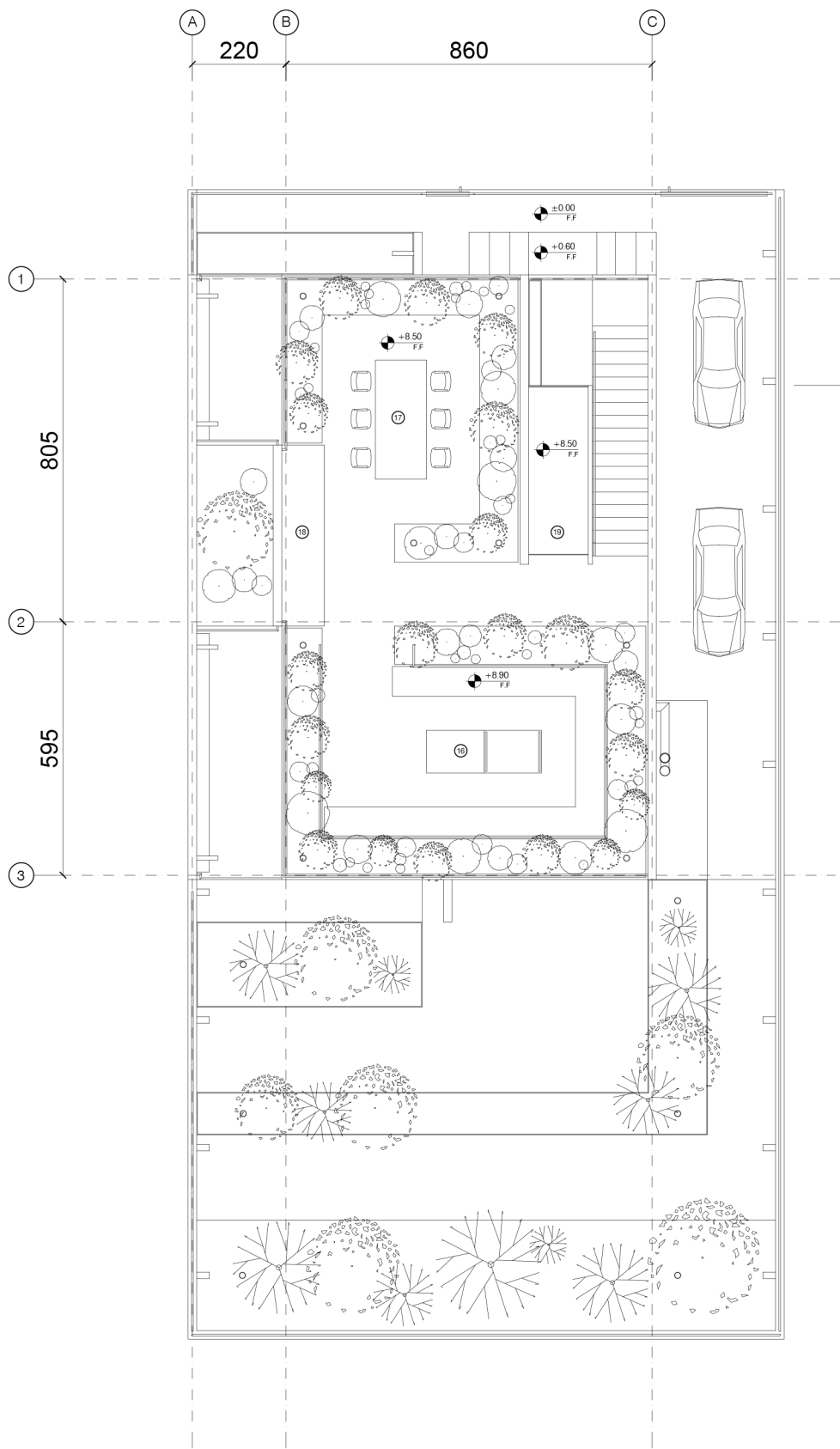

- ⑩ Fire Pit
- ⑪ Dining Area
- ⑫ Barbecue Area
- ⑬ Instalment

SITE PLAN
SCALE : 1:100



Project Details:
 Name: Namak Abrood's Villa
 Land Area: 378 m²
 Building Use: Residential
 Address: Mazandaran Province, Namakabroud

Dr Drawing Details:
 Title: Site Plan
 Floor Area: 122 m²
 Scale: 1:100
 Date: 1401/07/16

Note

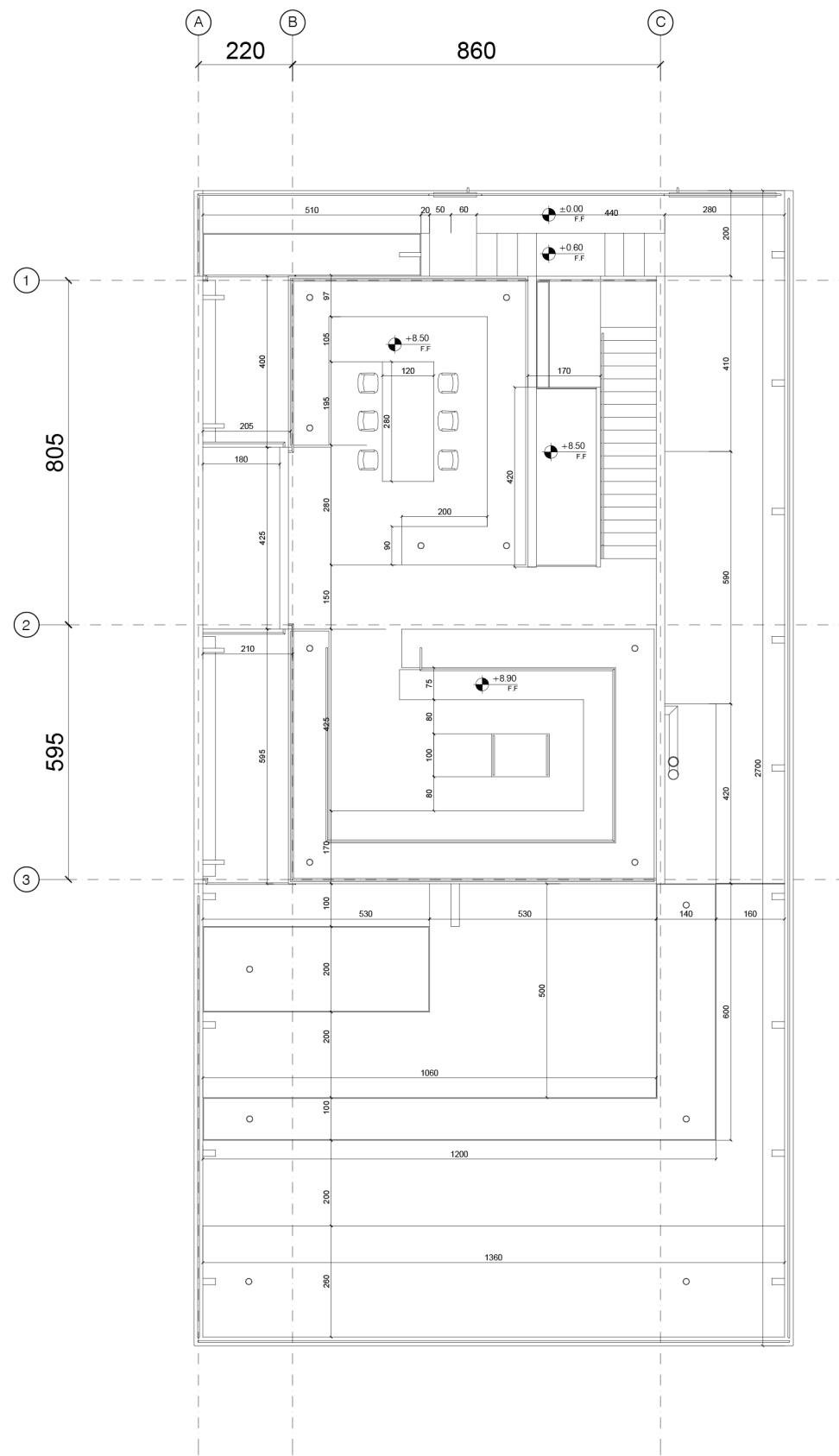

SITE PLAN
SCALE : 1:100



Project Details:	Dr Drawing Details:
Name: Namak Abrood's Villa	Title: Site Plan
Land Area: 378 m ²	Floor Area: 122 m ²
Building Use: Residential	Scale: 1:100
Address: Mazandaran Province, Namakabroud	Date: 1401/07/16

Note

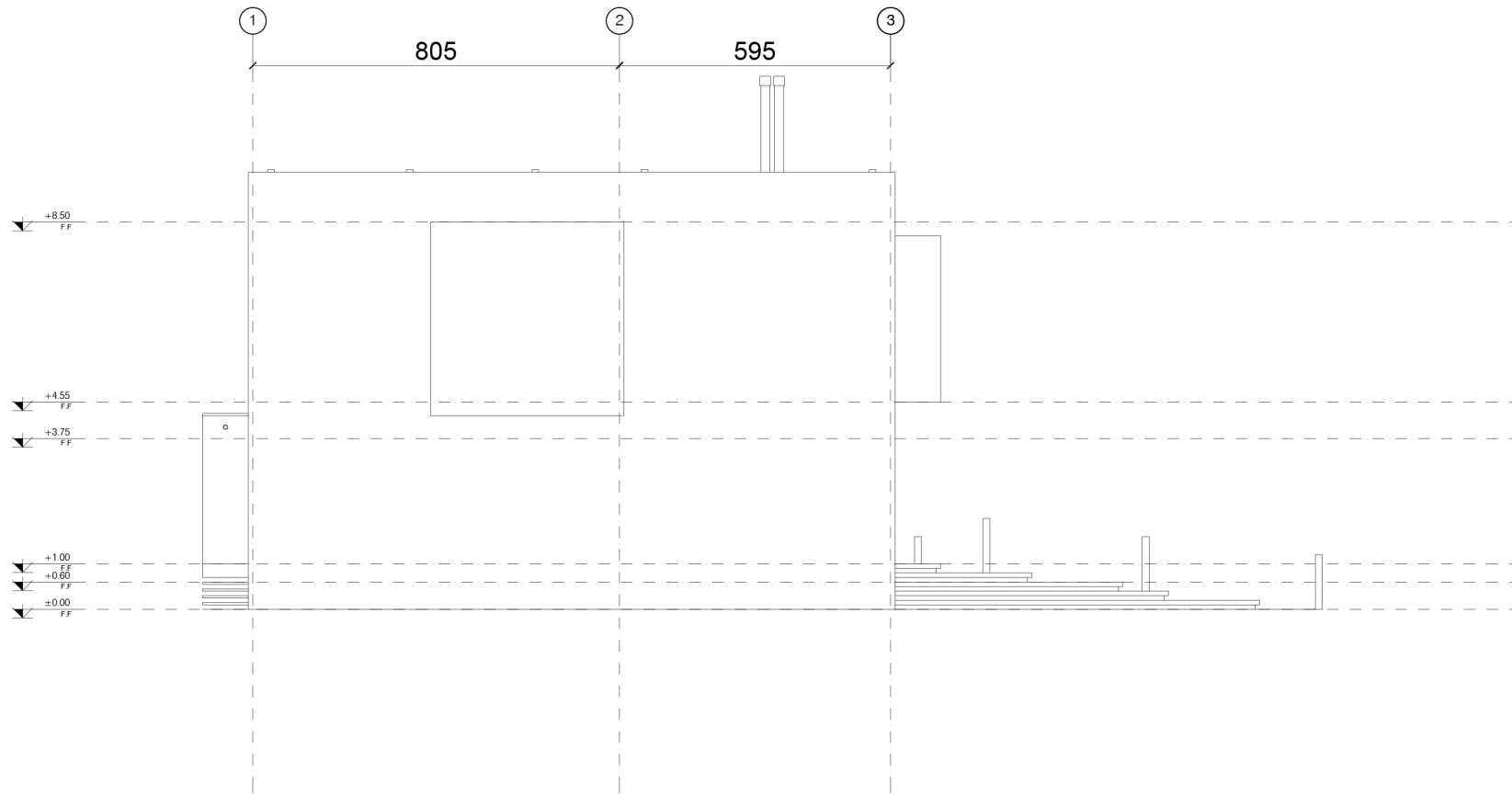

WEST ELEVATION
SCALE : 1:100



Project Details:
 Name: Namak Abrood's Villa
 Land Area: 378 m²
 Building Use: Residential
 Address: Mazandaran Province, Namakabroud

Dr Drawing Details:
 Title: West Elevation
 Field: Architectural
 Scale: 1:100
 Date: 1401/07/16

Note

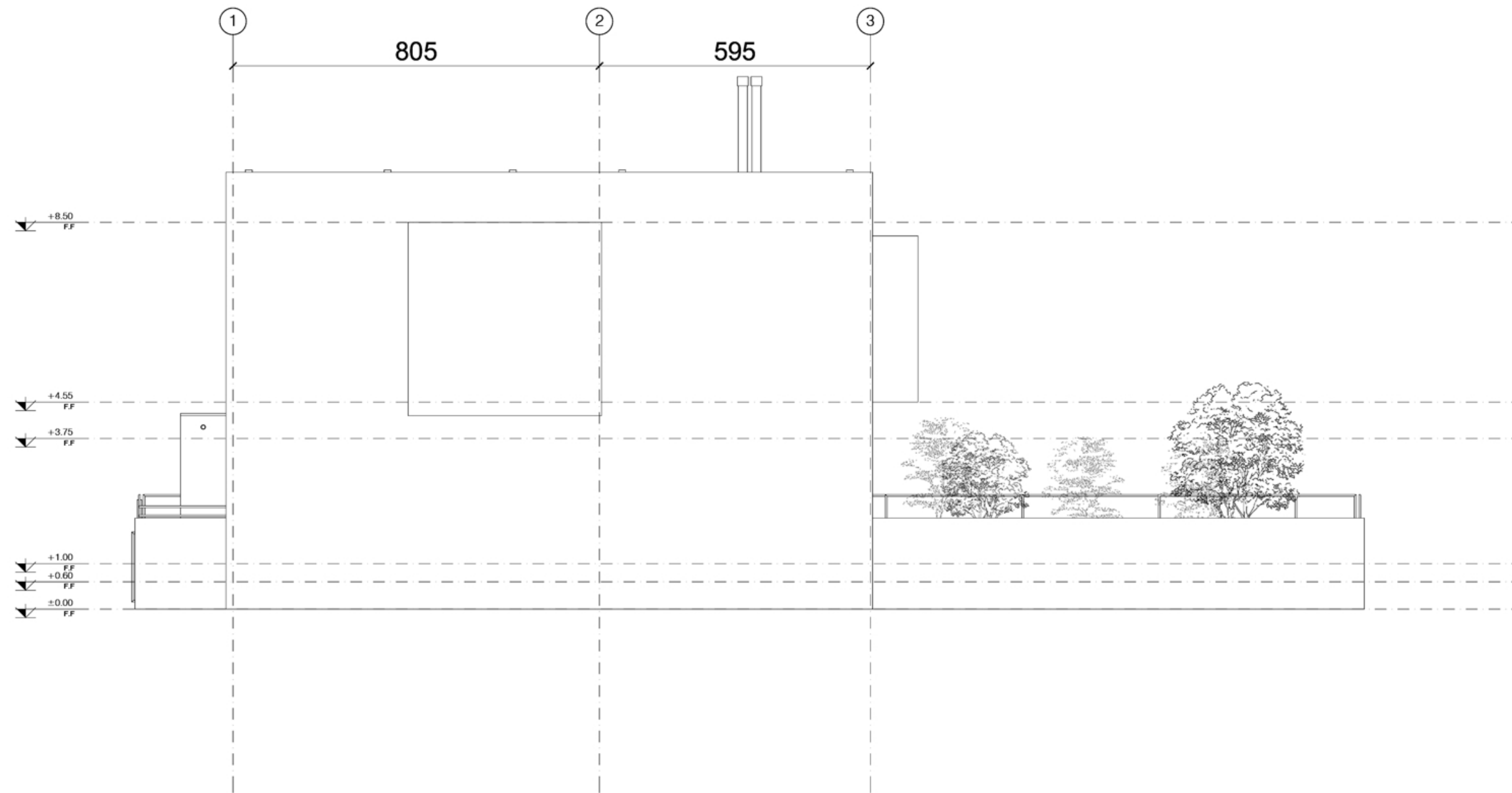

WEST ELEVATION

SCALE : 1:100

NORTH



Project Details:

Name: Namak Abrood's Villa

Land Area: 378 m²

Building Use: Residential

Address: Mazandaran Province, Namakabroud

Dr Drawing Details:

Title: West Elevation

Field: Architectural

Scale: 1:100

Date: 1401/07/16

Note

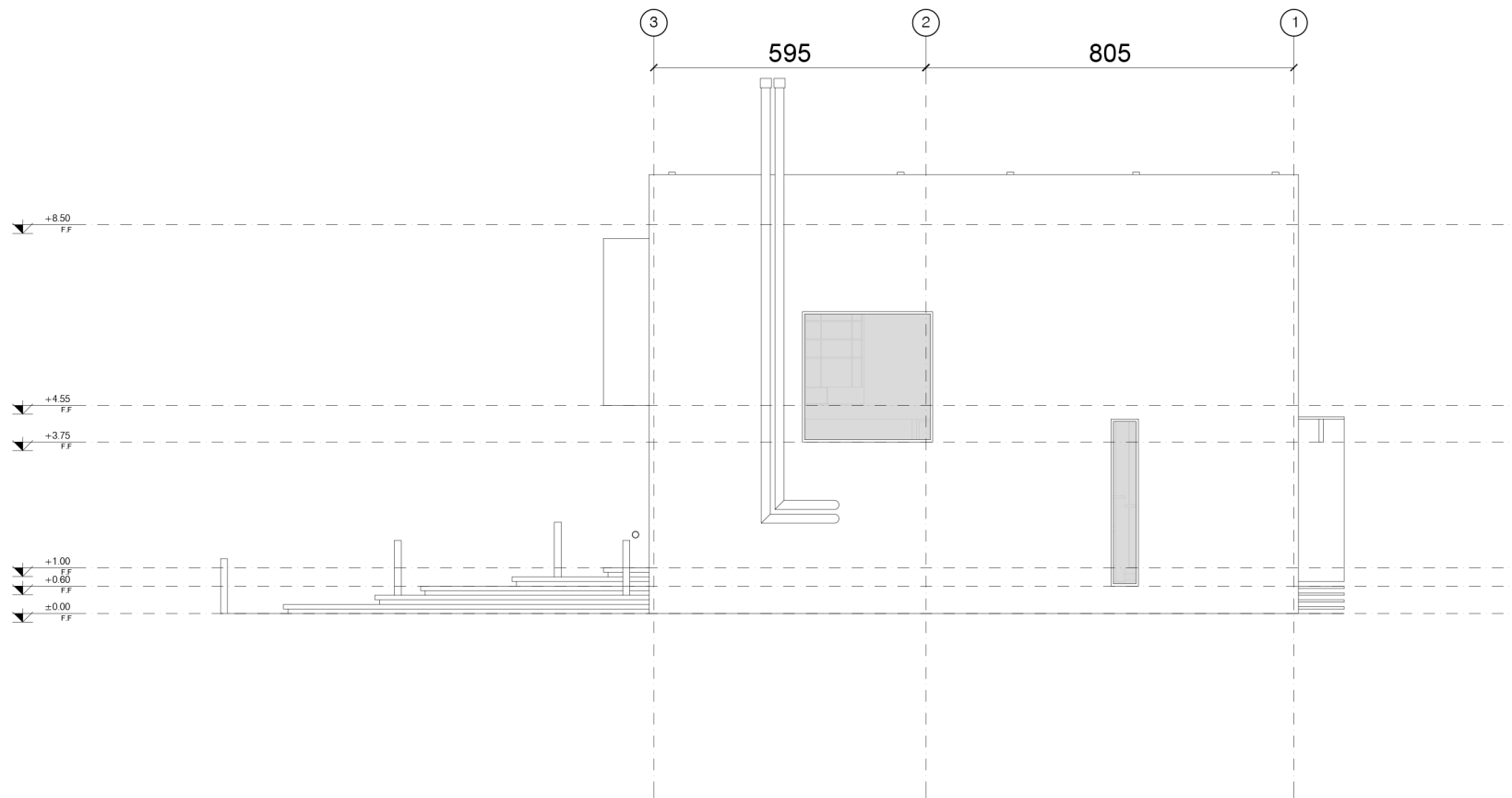

EAST ELEVATION

SCALE : 1:100

NORTH



Project Details:

Name: Namak Abrood's Villa

Land Area: 378 m²

Building Use: Residential

Address: Mazandaran Province, Namakabroud

Dr Drawing Details:

Title: East Elevation

Field: Architectural

Scale: 1:100

Date: 1401/07/16

Note

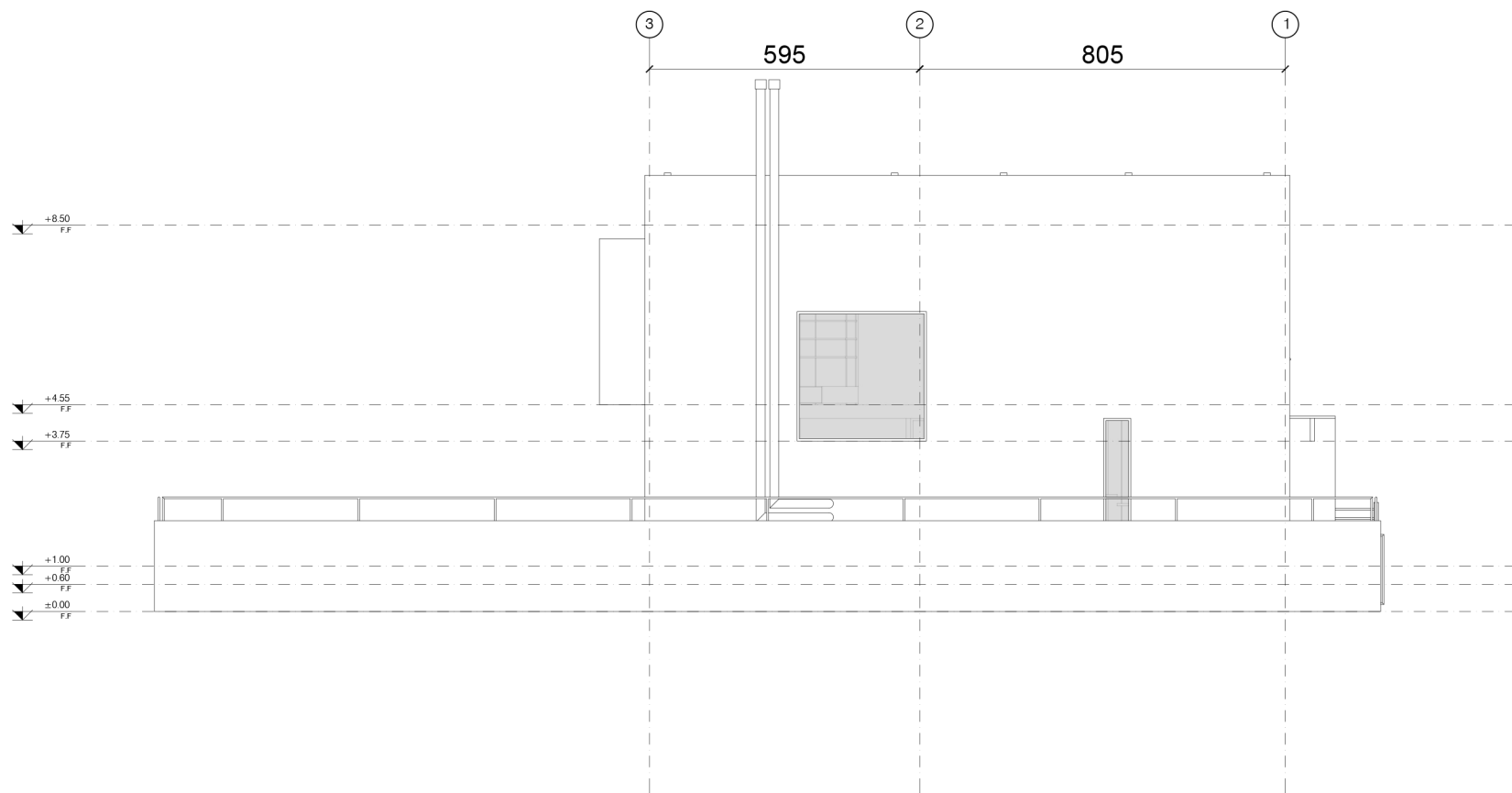

EAST ELEVATION
SCALE : 1:100



Project Details:
 Name: Namak Abrood's Villa
 Land Area: 378 m²
 Building Use: Residential
 Address: Mazandaran Province, Namakabroud

Dr Drawing Details:
 Title: East Elevation
 Field: Architectural
 Scale: 1:100
 Date: 1401/07/16

Note

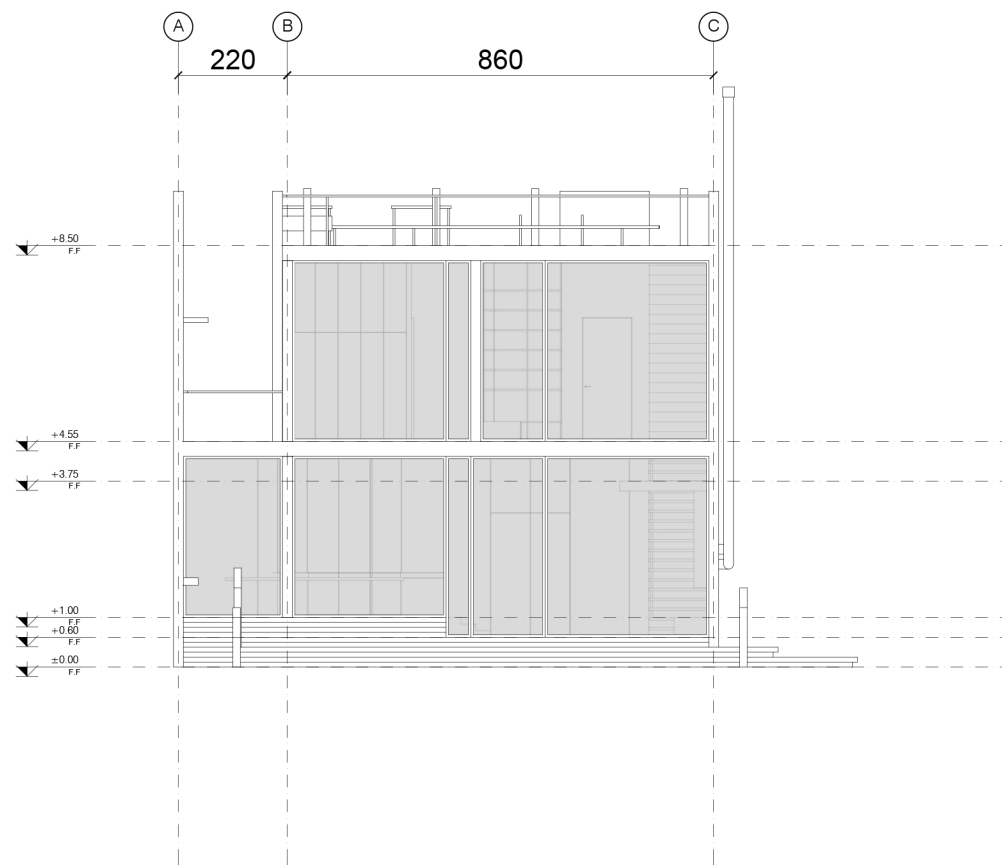

SOUTH ELEVATION
SCALE : 1:100



Project Details:
 Name: Namak Abrood's Villa
 Land Area: 378 m²
 Building Use: Residential
 Address: Mazandaran Province, Namakabroud

Dr Drawing Details:
 Title: South Elevation
 Field: Architectural
 Scale: 1:100
 Date: 1401/07/16

Note

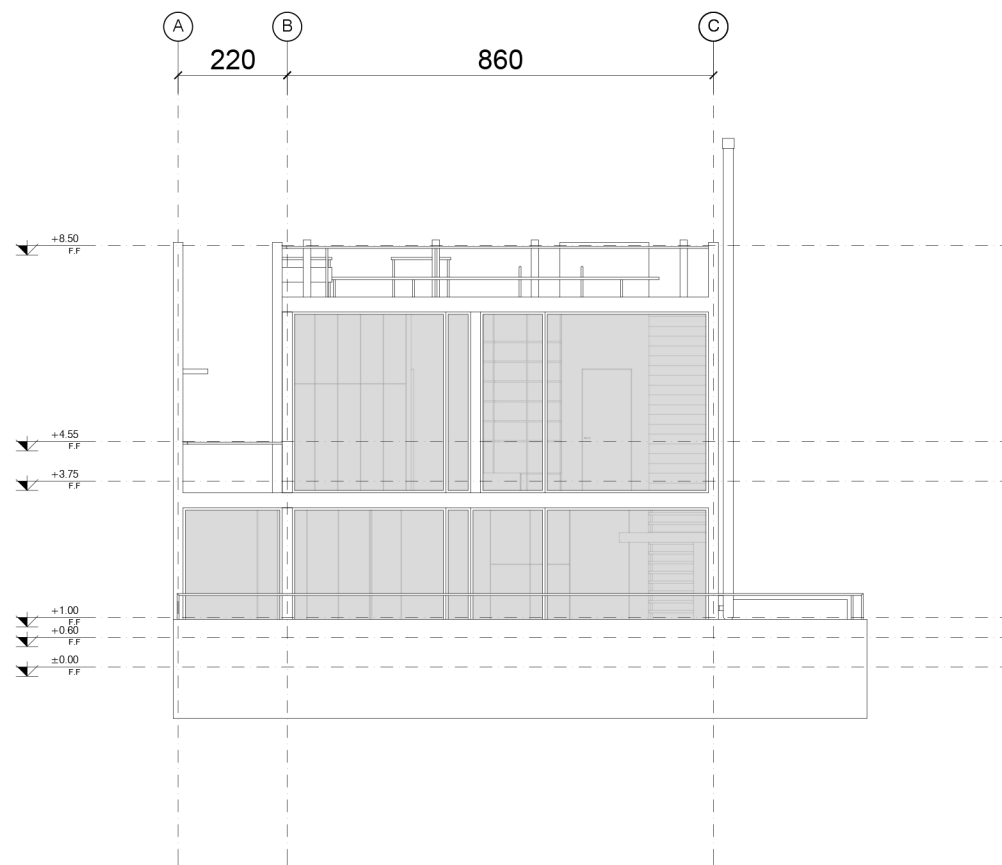

SOUTH ELEVATION
SCALE : 1:100



Project Details:
 Name: Namak Abrood's Villa
 Land Area: 378 m²
 Building Use: Residential
 Address: Mazandaran Province, Namakabroud

Dr Drawing Details:
 Title: South Elevation
 Field: Architectural
 Scale: 1:100
 Date: 1401/07/16

Note

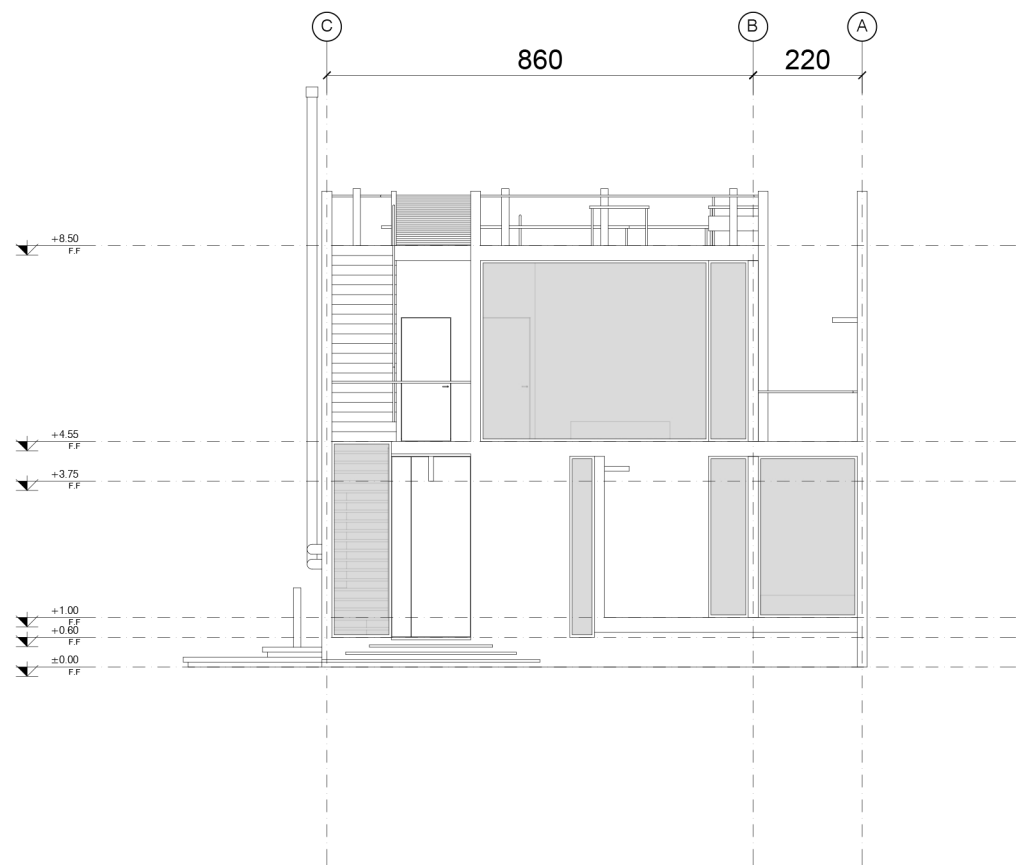

NORTH ELEVATION
SCALE : 1:100



Project Details:
 Name: Namak Abrood's Villa
 Land Area: 378 m²
 Building Use: Residential
 Address: Mazandaran Province, Namakabroud

Dr Drawing Details:
 Title: North Elevation
 Field: Architectural
 Scale: 1:100
 Date: 1401/07/16

Note

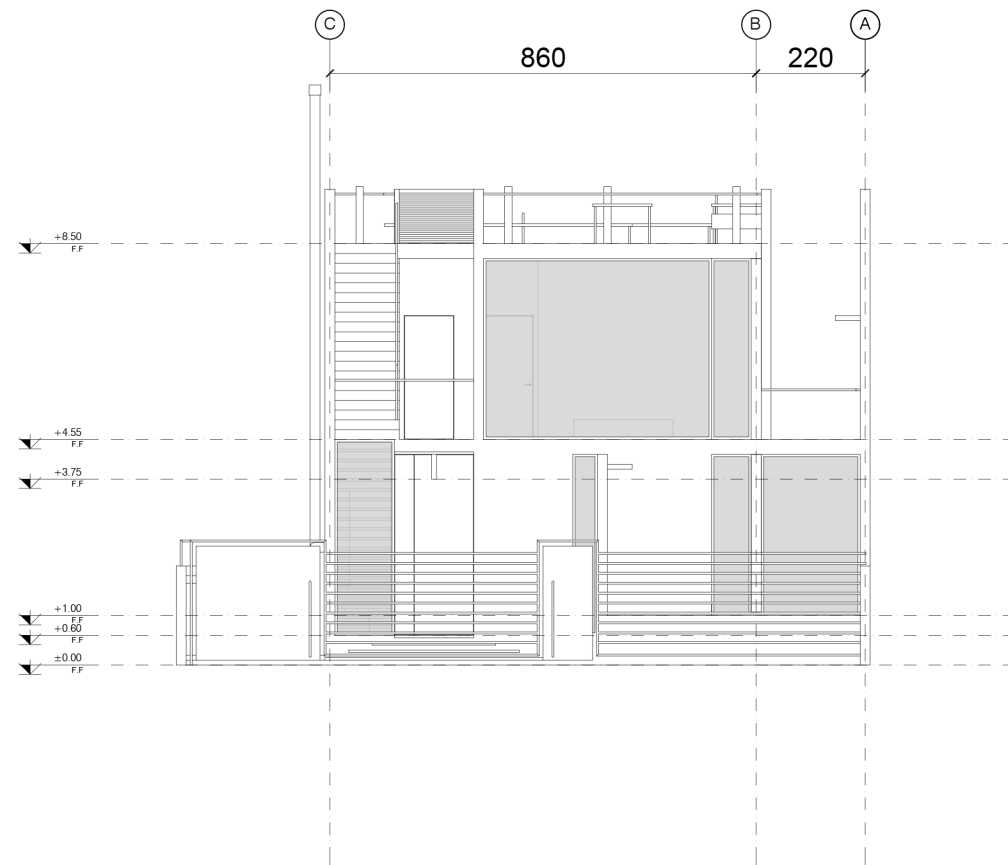

NORTH ELEVATION
SCALE : 1.100



Project Details:
 Name: Namak Abrood's Villa
 Land Area: 378 m²
 Building Use: Residential
 Address: Mazandaran Province, Namakabroud

Dr Drawing Details:
 Title: North Elevation
 Field: Architectural
 Scale: 1:100
 Date: 1401/07/16

Note

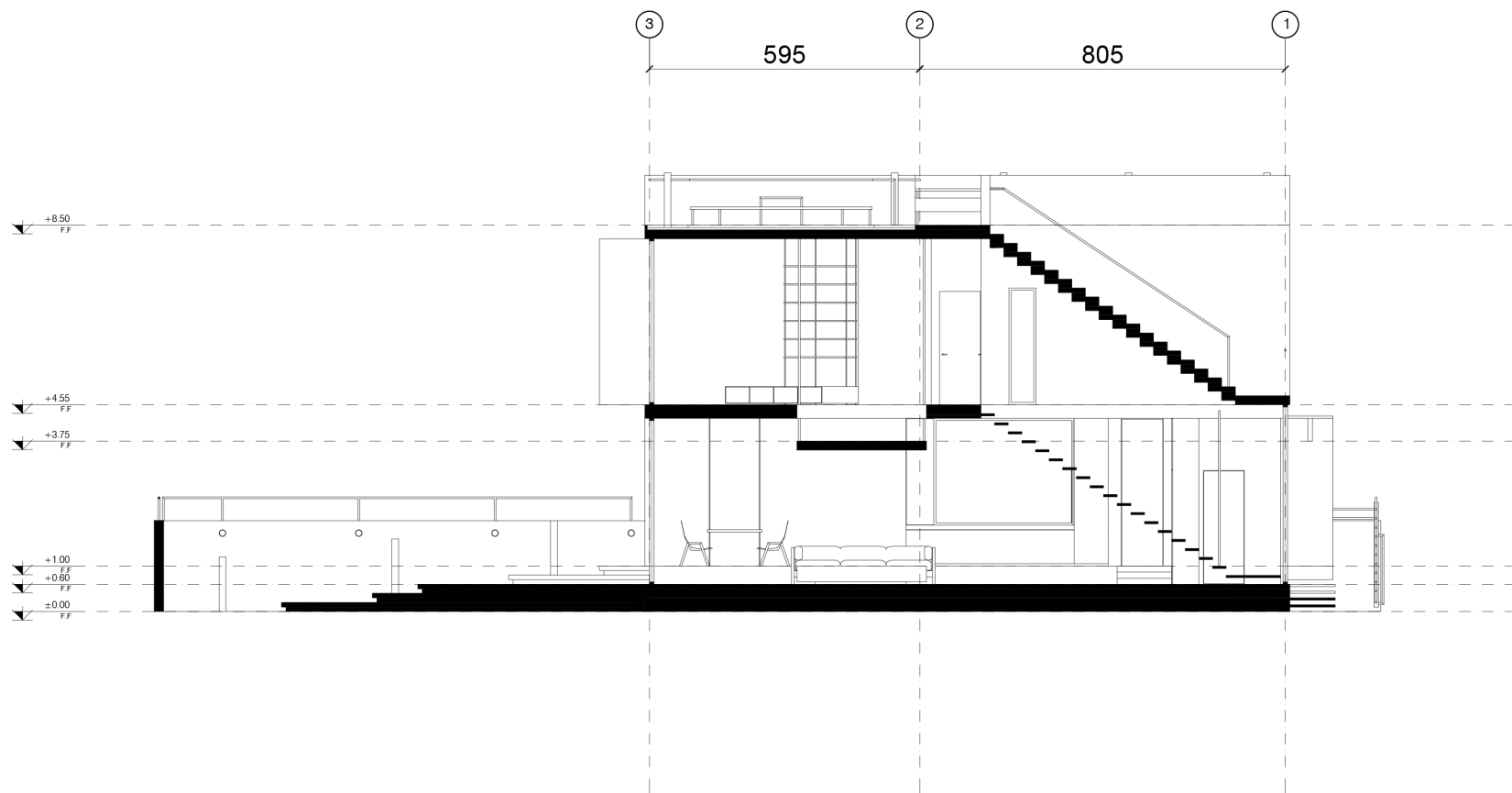

SECTION A-A
SCALE : 1:100



Project Details:
 Name: Namak Abrood's Villa
 Land Area: 378 m²
 Building Use: Residential
 Address: Mazandaran Province, Namakabroud

Dr Drawing Details:
 Title: Section A-A
 Field: Architectural
 Scale: 1:100
 Date: 1401/07/16

Note

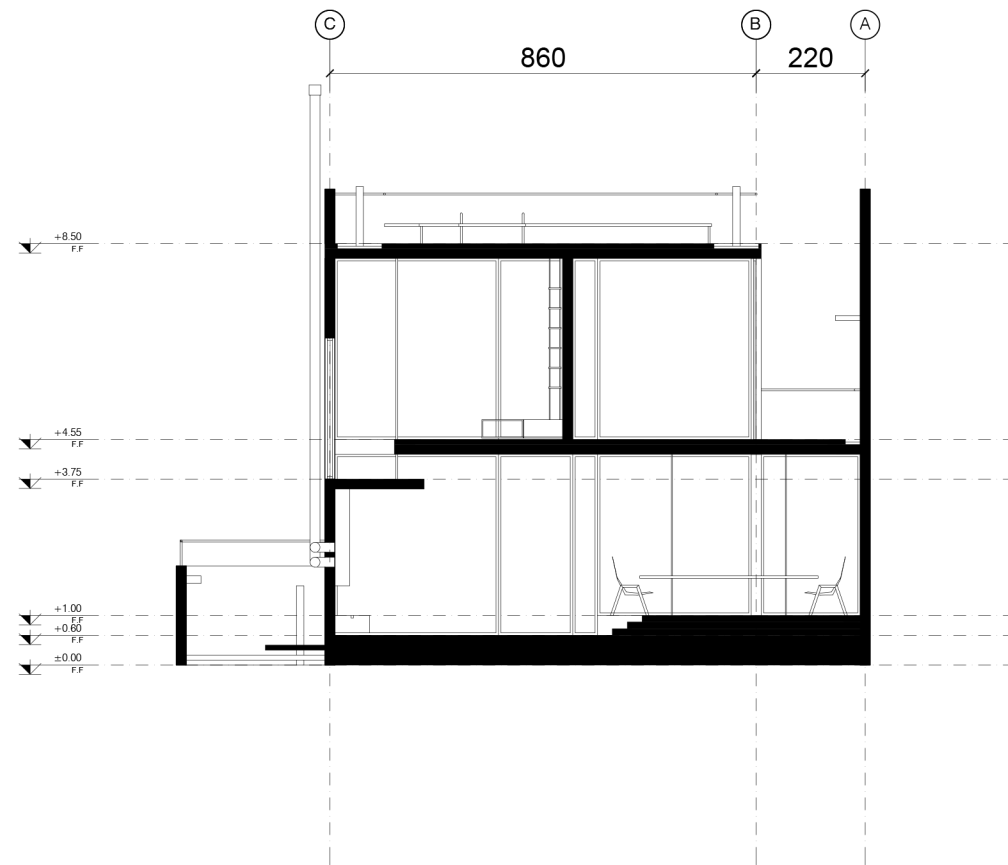

SECTION B-B

SCALE : 1.100



Project Details:

Name: Namak Abrood's Villa

Land Area: 378 m²

Building Use: Residential

Address: Mazandaran Province, Namakabroud

Dr Drawing Details:

Title: Section B-B

Field: Architectural

Scale: 1:100

Date: 1401/07/16

Note

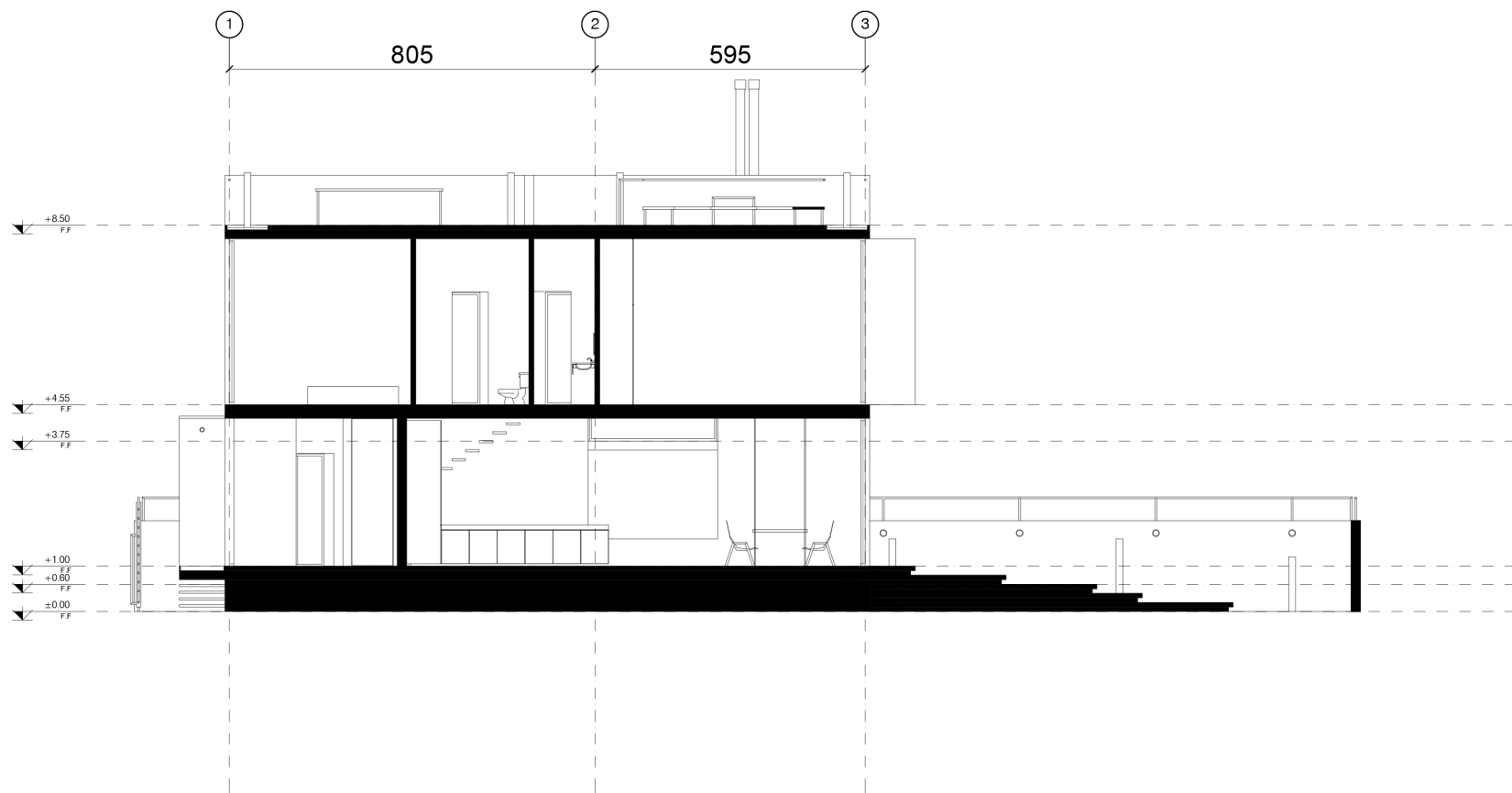

SECTION C-C
SCALE : 1:100



Project Details:
 Name: Namak Abrood's Villa
 Land Area: 378 m²
 Building Use: Residential
 Address: Mazandaran Province, Namakabroud

Dr Drawing Details:
 Title: Section C-C
 Field: Architectural
 Scale: 1:100
 Date: 1401/07/16

Note

فضا	مساحت خالص	درصد زیربنای کل
① سرویس بهداشتی مهمان	5 m ²	%1.9
② اتاق مهمان	22 m ²	%8.8
③ تراس اتاق مهمان	5.5 m ²	
④ آشپزخانه	26 m ²	%10
⑤ غذاخوری	20 m ²	%8
⑥ سالن پذیرایی	78 m ²	%31
⑦ پاسیو	8.5 m ²	
⑧ اتاق خواب مستر	40 m ²	%16
⑨ تراس اتاق خواب مستر	9 m ²	
⑩ اتاق خواب	30 m ²	%12
⑪ تراس اتاق خواب	18 m ²	
⑫ سرویس بهداشتی مهمان	2.6 m ²	%1
⑬ سالن پذیرایی خصوصی	29 m ²	%11.5
⑭ فضای کار	4 m ²	%1.5
⑮ تراس عمومی	20 m ²	
⑯ فضای شومینه	52 m ²	
⑰ فضای غذاخوری	35 m ²	
⑱ فضای باربیکیو	5 m ²	
⑲ تاسیسات	7 m ²	
مجموع مساحت سطوح	411 m ²	مجموع مساحت زیربنا
		251 m ²

Project Details:

Name: Namak Abrood's Villa

Land Area: 378 m²

Building Use: Residential

Address: Mazandaran Province, Namakabroud

Note

ویلاي نمک آبرود

این ویلا در زمینی به مساحت ۳۷۸ متر مربع و محدوده ای مشخص طراحی شده است، این ویلا به دلیل مجاورت و همسایگی های متعددی که در اطراف خود دارد و حریم بصری اطراف خود از لابه لای جداره های خود نگاهی به جنگل و دریا را به گونه ای همزمان دارد، حجم اصلی در دو طبقه طراحی شده است و یک روف گاردن کامل را داراست. ایده طراحی در عین سازه ای متشکل از ستون های بتنی و دیوار های برشی بتنی صفحاتی را برای ایجاد یک پیوستگی و در عین حال کنجکاوانه زیستن به مخاطب خود پیشنهاد می دهد. لایه لایه کردن فضا ها با صفحات عمودی و افقی هم در ایجاد ارتباط پلانی معقول و هم در دید و منظرهای کنترل شده ما را یاری کرده اند. ایجاد قاب های مشخص برای نگاه هایی که در فضا گذر می کنند و خود را در مقیاس هایی گوناگون به مخاطب عرضه می کنند از شاخصه های این طرح است. در طبقه همکف بخش سالن عمومی در ترازوی متفاوت نسبت به آشپزخانه و ناهارخوری قرار دارند و این ارتباط با پله امکان پذیر می شود. در طبقه بالا فضایی شاخص در حال خصوصی تر برای مطالعه و سکویی واژگون شده قرار دارد که گونه ارتباط انسان با فضا را به چالش می کشد. از در که بیرون می روید به تراس طبقه اول که پله ای را به بام می رساند بر می خورید که با دیوار سبزی احاطه شده است، در روف هم شما دیدی به افق در کنار آتشدان را خواهید داشت که به گونه ای خود را از تراس خواب های زیرین خود جدا می کند.

از لحاظ متریکستی در فضا و بازی های بدن ها در فضا و ایجاد کنتراست انسانی در پس زمینه ای خنثی مد نظر بوده است که باعث ایجاد هویت فضایی مشخص و نور در فضا است تا پوشاندن ماهیت فضا زیر لایه ای از متریکال های گوناگون.

این پروژه از لحاظ اقتصادی هم با توجه به نداشتن هیچ کنسولی و همچنین استفاده از متریکال روتین و معمول در ایران خود را به خواسته های سفارش دهنده محترم نزدیک می کند.

Project Details:	Note
Name: Namak Abrood's Villa	
Land Area: 378 m ²	
Building Use: Residential	
Address: Mazandaran Province, Namakabroud	