



LENA COMMERCIAL PROJECT

Tarh2tarh competition platform

WEST ELEVATION





**WEST
ELEVATION
(LIGHTING)**

WEST ELEVATION





EAST ELEVATION

**WEST
ELEVATION
(LIGHTING)**





EAST ELEVATION



مصالح مورد استفاده:



آجر نسوز سفید

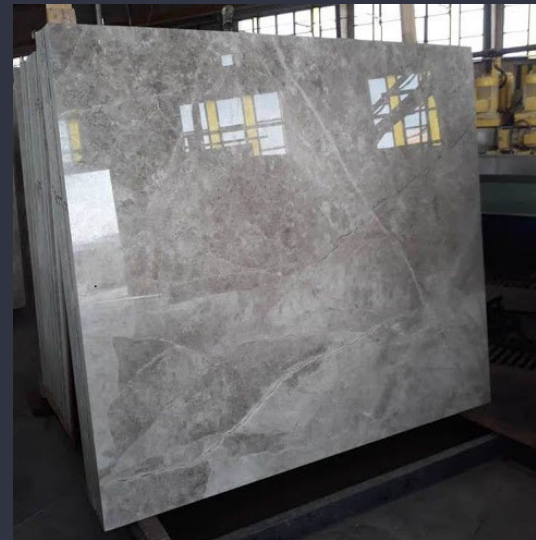

سنگ پرشین سیلک طوسی

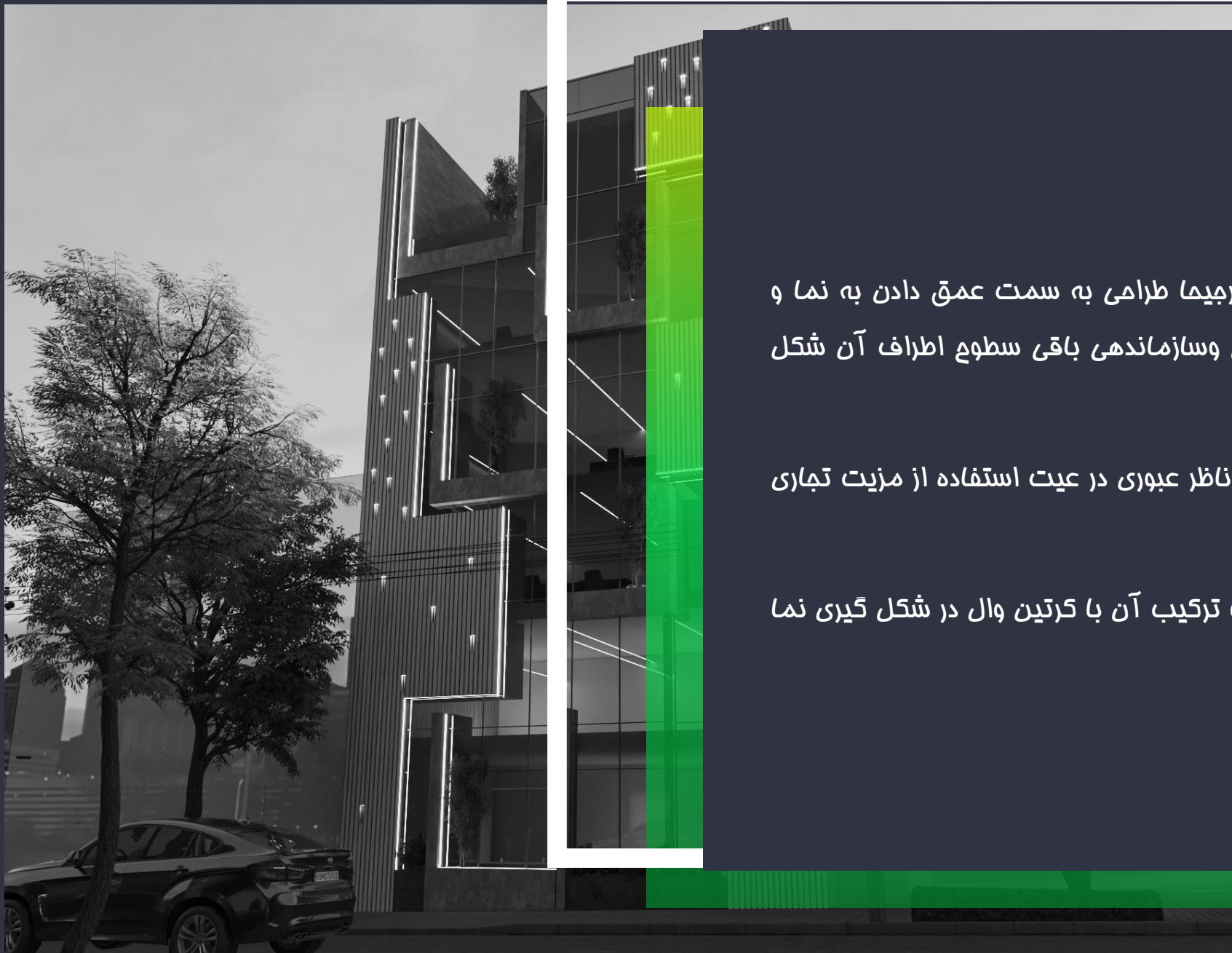

ایده اصلی طراحی

به دلیل عرض و ارتفاع کم در نمای غربی ترمیما طراحی به سمت عمق دادن به نما و شکل گیری کلیت نما حول یک آیکون اصلی و سازماندهی باقی سطوح اطراف آن شکل گرفت.

ایده و هدف اصلی پیشمگیر بودن نما در دید ناظر عبوری در عیت استفاده از مزیت تجاری بودن در شکل کلی نما بوده است .

استفاده از آجر و سنگ طبق فواسته کارفرما و ترکیب آن با کرتین وال در شکل گیری نما موثر بود.

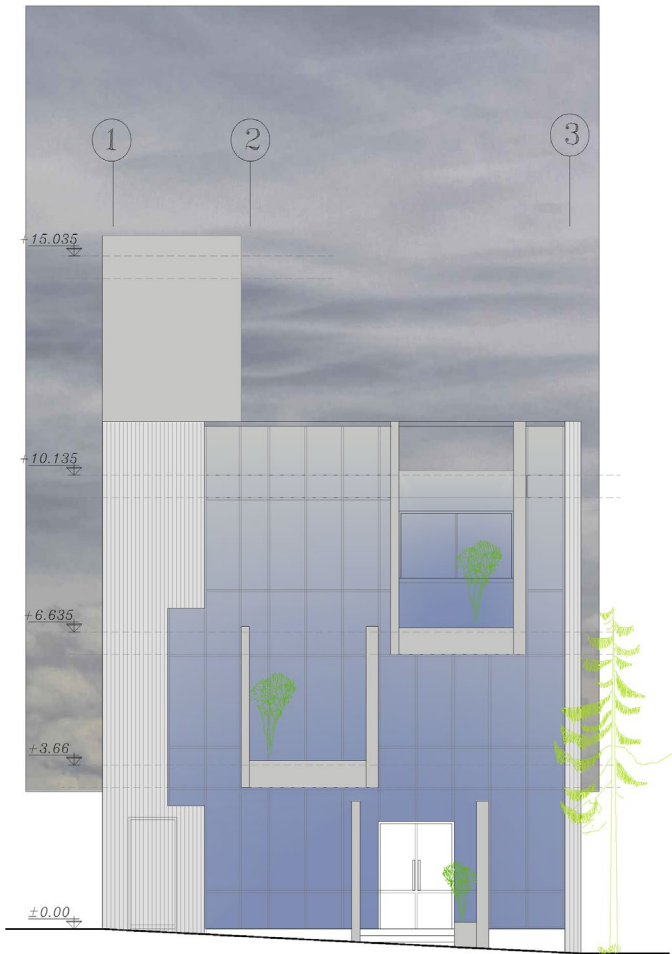

نمای غربی

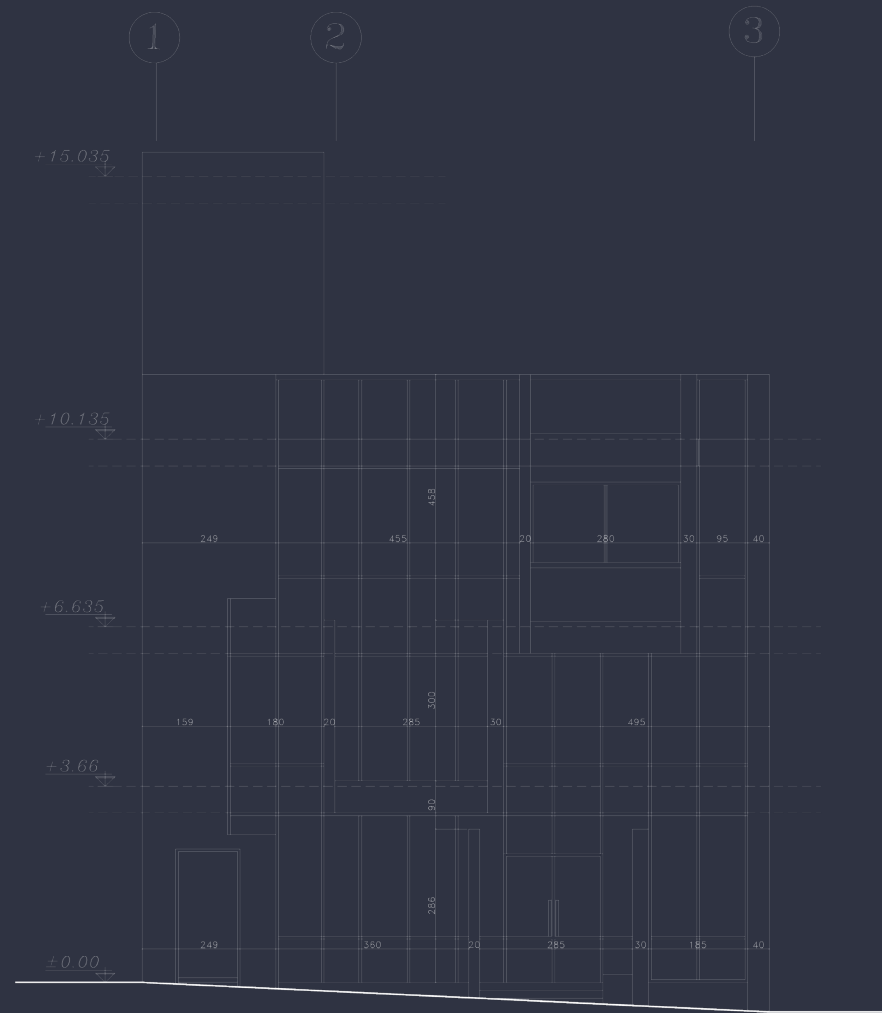

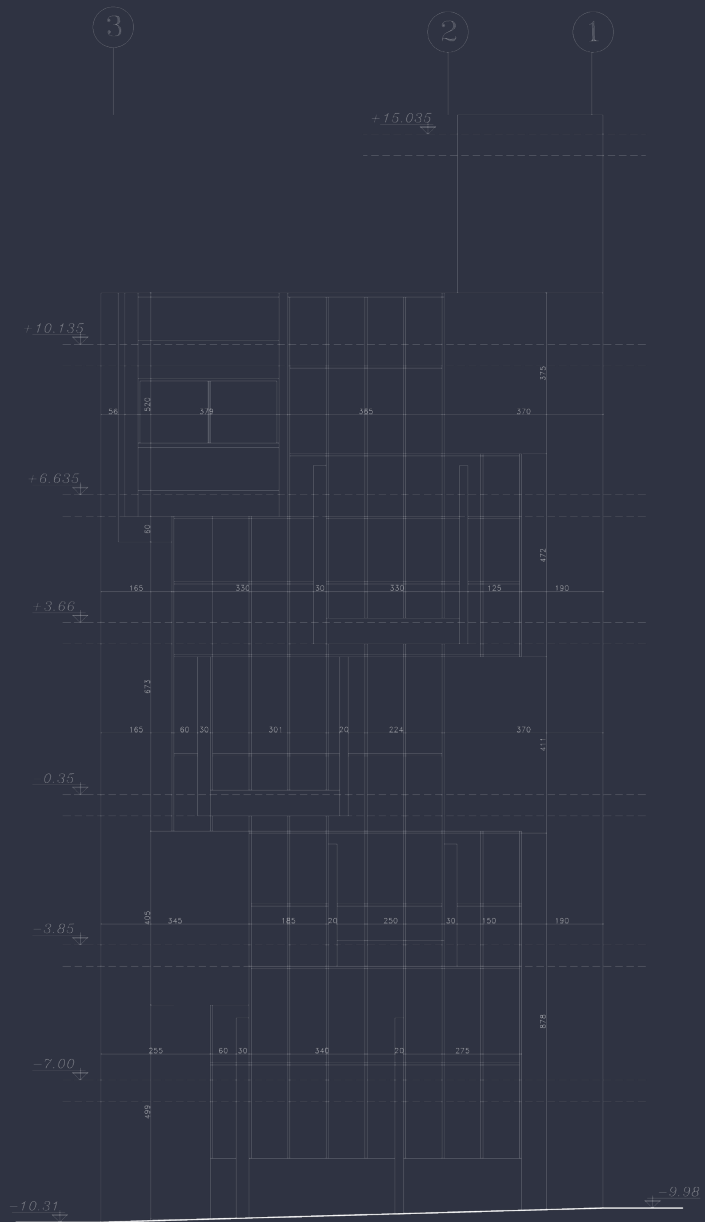

نمای شرقی

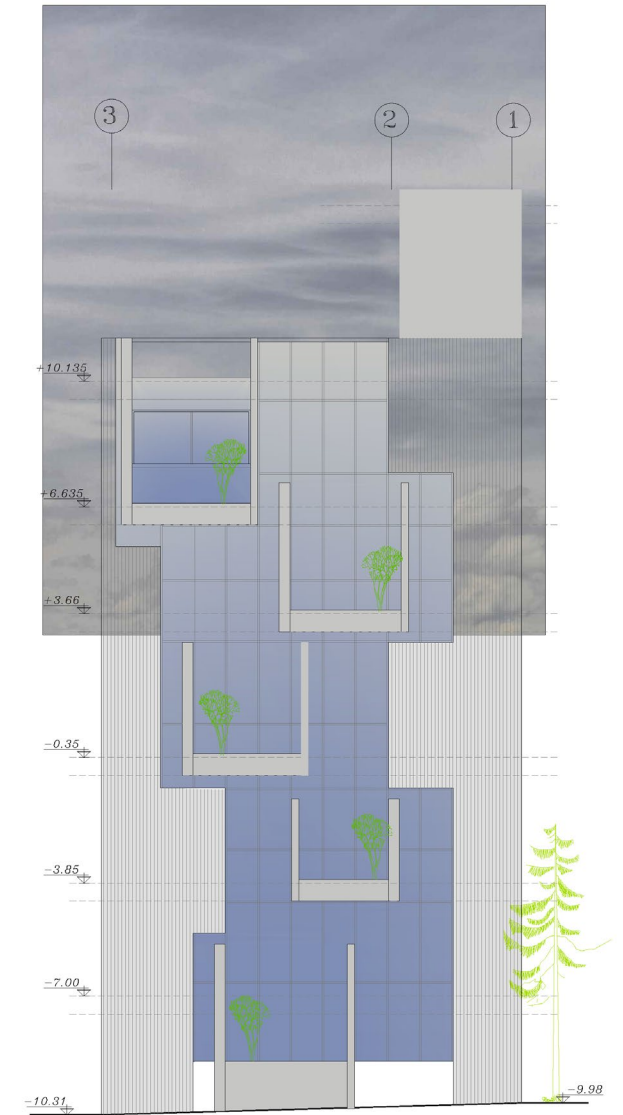

YOUR TITLE GOES HERE 7

جدول هزینه

توضیحات	مبلغ نهایی	قیمت	واحد	متر/مقدار	نمای شرقی
	36,000,000	200,000	متر مربع	180	دستمزد شاسی کشی نما
	37,800,000	35,000	کیلوگرم	1080	پروفیل 40*40
	2,500,000	25,000	کیلوگرم	100	ناودانی 8
	12,925,000	23,500	کیلوگرم	550	نبشی 4
	8,450,000	65,000	ورق	130	رابیتس
نصب در بتن	2,100,000	35,000	عدد	60	ورق 1*20*20
	5,000,000				هزینه حمل و سیم رابیتس و...
104,775,000					هزینه شاسی کشی نما
پرت 10%	44,000,000	550,000	متر مربع	80	سنگ مرمریت پرشین سیلک
	30,000,000	400,000	متر مربع	75	دستمزد اجرای سنگ
	4,250,000	1,000,000	متر مکعب	4.25	ملات
پرت 10%	60,000,000	500,000	متر مربع	120	آجر نسوز نما مرغوب
	46,000,000	400,000	متر مربع	115	دستمزد اجرا
	6,000,000	1,000,000	متر مکعب	6	ملات
190,250,000					هزینه نماسازی (سنگ و آجر)
	162,000,000	1,200,000	متر مربع	135	پنجره آلومینیومی
	457,025,000				جمع کل

توضیحات	مبلغ نهایی	قیمت	واحد	متر/مقدار	نمای غربی
	24,000,000	200,000	متر مربع	120	دستمزد شاسی کشی نما
	20,475,000	35,000	کیلوگرم	585	پروفیل 40*40
	1,250,000	25,000	کیلوگرم	50	ناودانی 8
	4,230,000	23,500	کیلوگرم	180	نبشی 4
	5,850,000	65,000	ورق	90	رابیتس
نصب در بتن	1,400,000	35,000	عدد	40	ورق 1*20*20
	3,000,000				هزینه حمل و سیم رابیتس و...
60,205,000					هزینه شاسی کشی نما
پرت 10%	41,250,000	550,000	متر مربع	75	سنگ مرمریت پرشین سیلک
	28,000,000	400,000	متر مربع	70	دستمزد اجرای سنگ
	4,000,000	1,000,000	متر مکعب	4	ملات
پرت 10%	32,500,000	500,000	متر مربع	65	آجر نسوز نما مرغوب
	24,000,000	400,000	متر مربع	60	دستمزد اجرا
	3,500,000	1,000,000	متر مکعب	3.5	ملات
133,250,000					هزینه نماسازی (سنگ و آجر)
	102,000,000	1,200,000	متر مربع	85	پنجره آلومینیومی
	295,455,000				جمع کل

هزینه دیوارچینی، وال پست، داربست بندی و حمل مصالح به پای کار در این جدول محاسبه نشده است.

مطلوب است از سنگ نما استفاده شود. 80,750,000 950,000

تومان 752,480,000
متر مربع 85
جمع هزینه ها
سنگ خریشته