

با سلام

توضیحات مختصر در مورد طرح



متریال نما از میکرو سمنت به رنگ سفید و طوسی در نظر گرفته و فقط در قسمت ورودی نمای جنوبی از سنگ گرانیت اسکراچ در نظر گرفته شده است



برای دید بهتر به سمت شمال و دریاذ پله اکسپوز با نمای کامل شیشه در سمت جنوب احاطه شده تا ناظر حین بالا رفتن از طبقات دید کاملی به سمت شمال داشته باشد



محوطه ساده طراحی شده تا مغل دید ویلای روبرو نگردد و درختان محوطه سرو که حجم برگی زیادی ایجاد نمیکند و نخل که در آینده فقط ساقه نخل در دید باشد و تاج و برگ نخل بالاتر از دید ناظر ویلای روبرو گردد



به دلیل وجود کج باران کمترین باز شو در سمت غرب در نظر گردیده و همچنین با سایبان و کنسول جلو ورود کج باران گرفته شده است



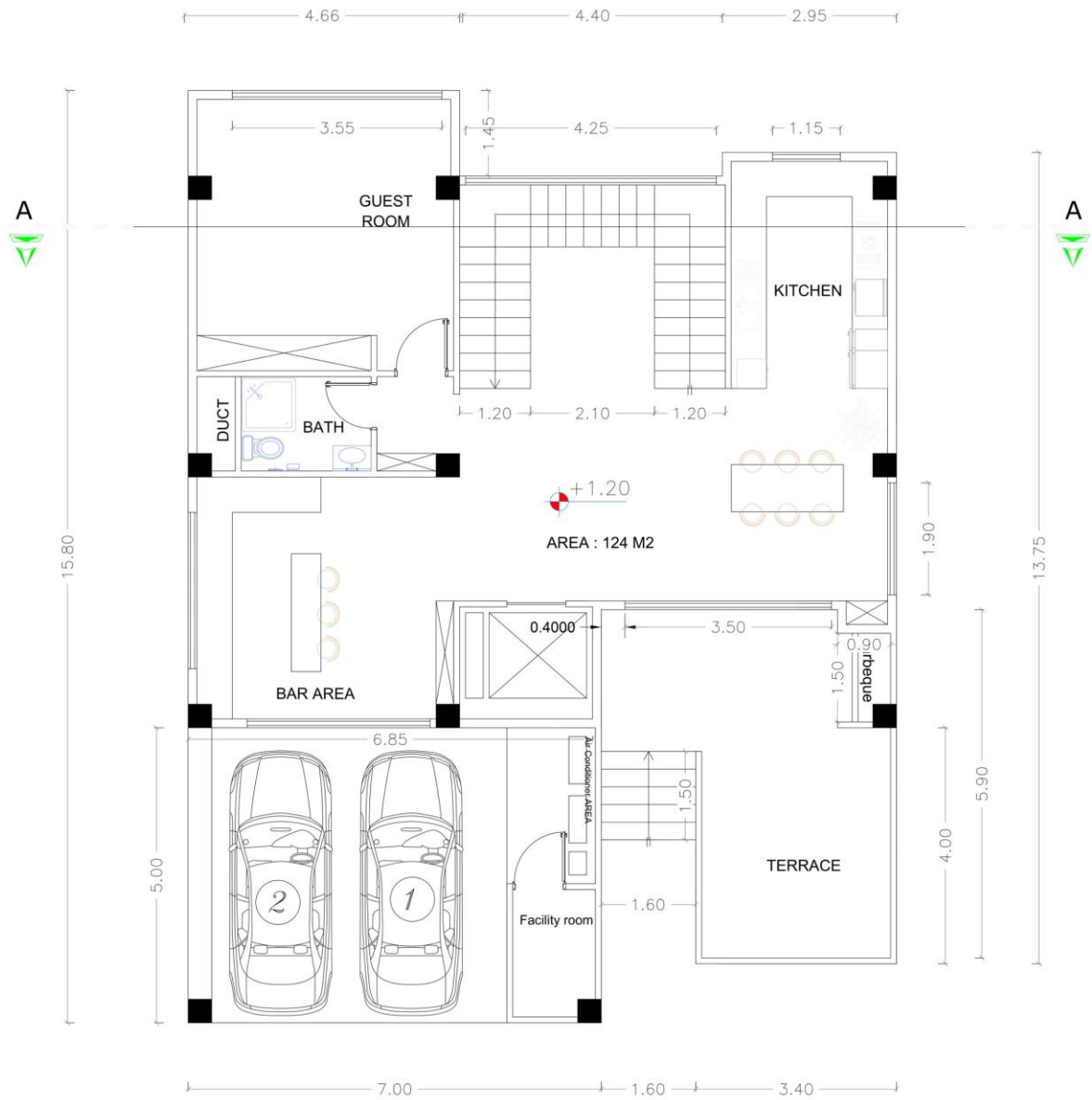

Ground Floor Plan
SC: 1/100

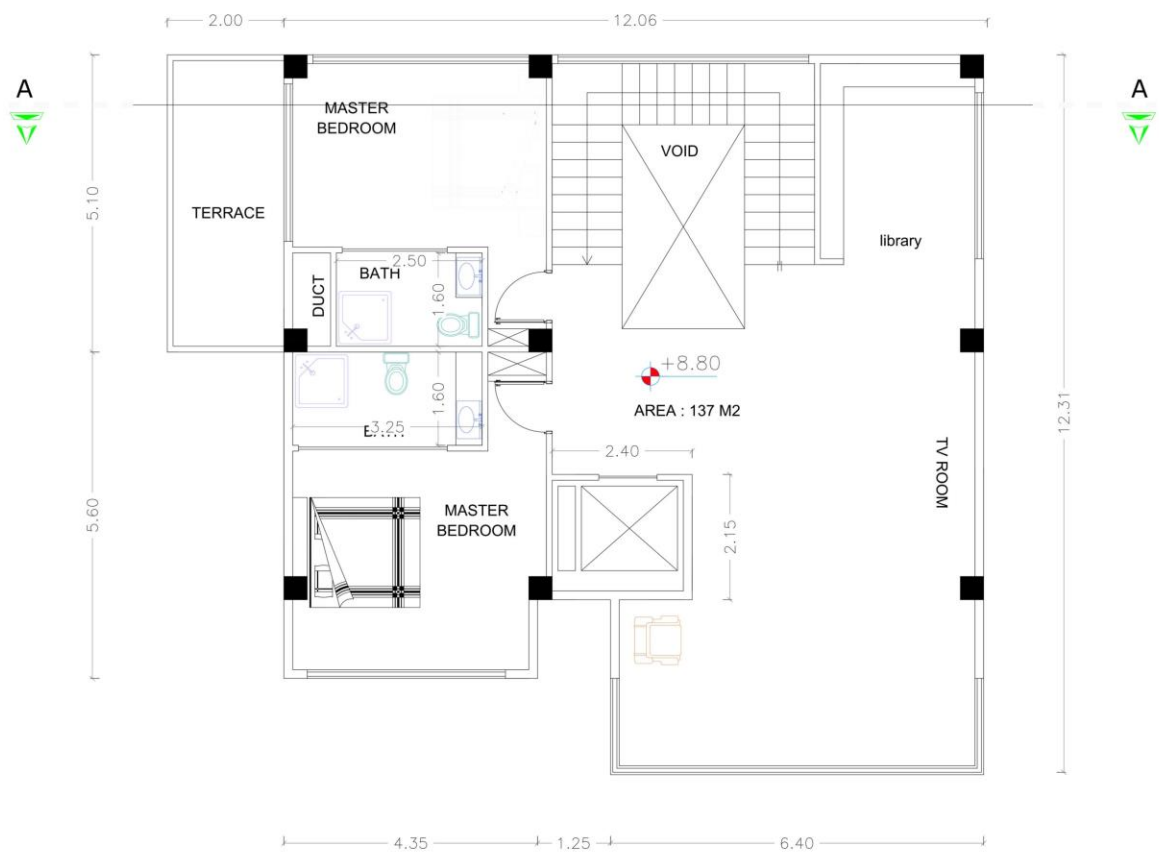

TOTAL AREA WITOUT TERRAC : 408 M2

Second Floor Plan
 SC: 1/100

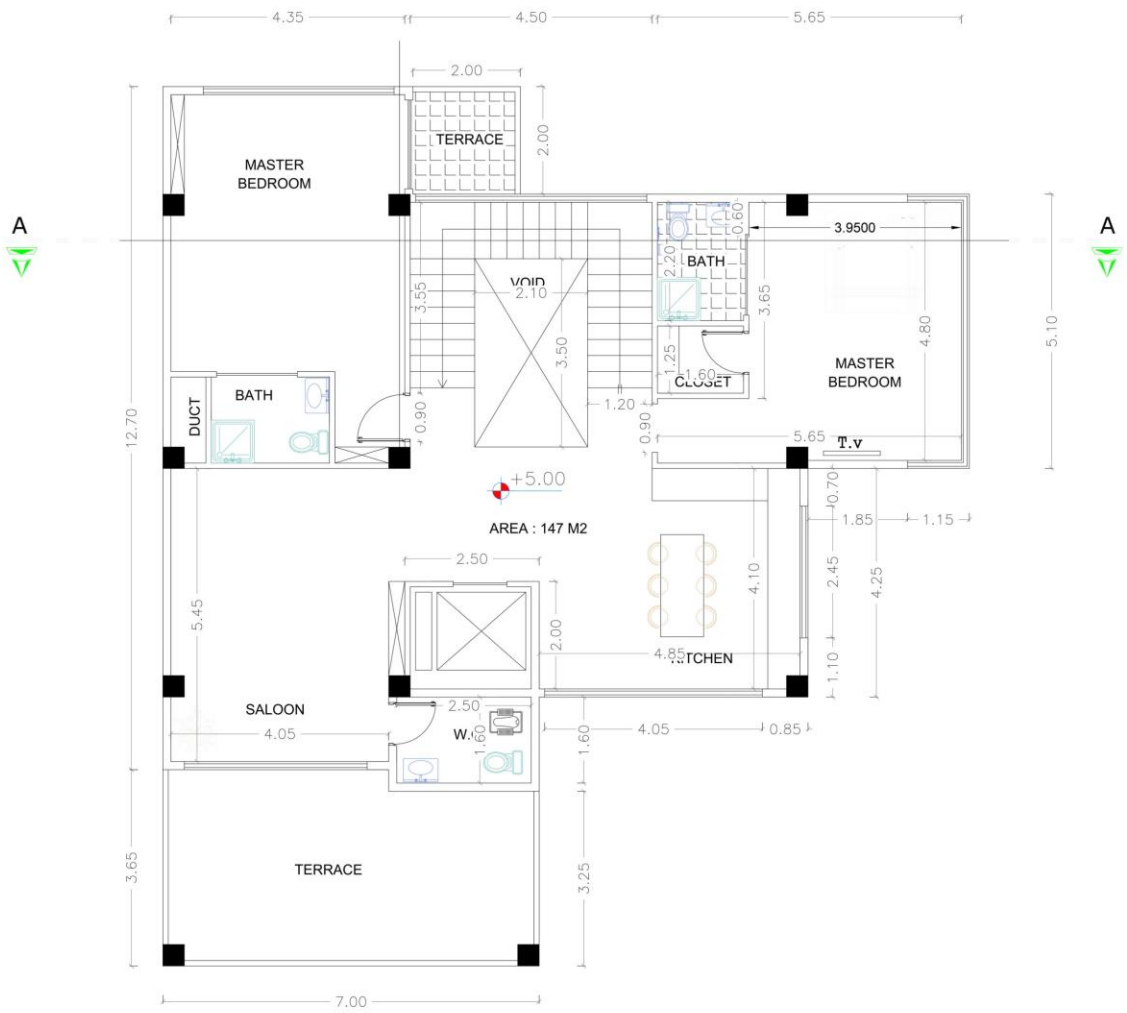

First Floor Plan
 SC: 1/100

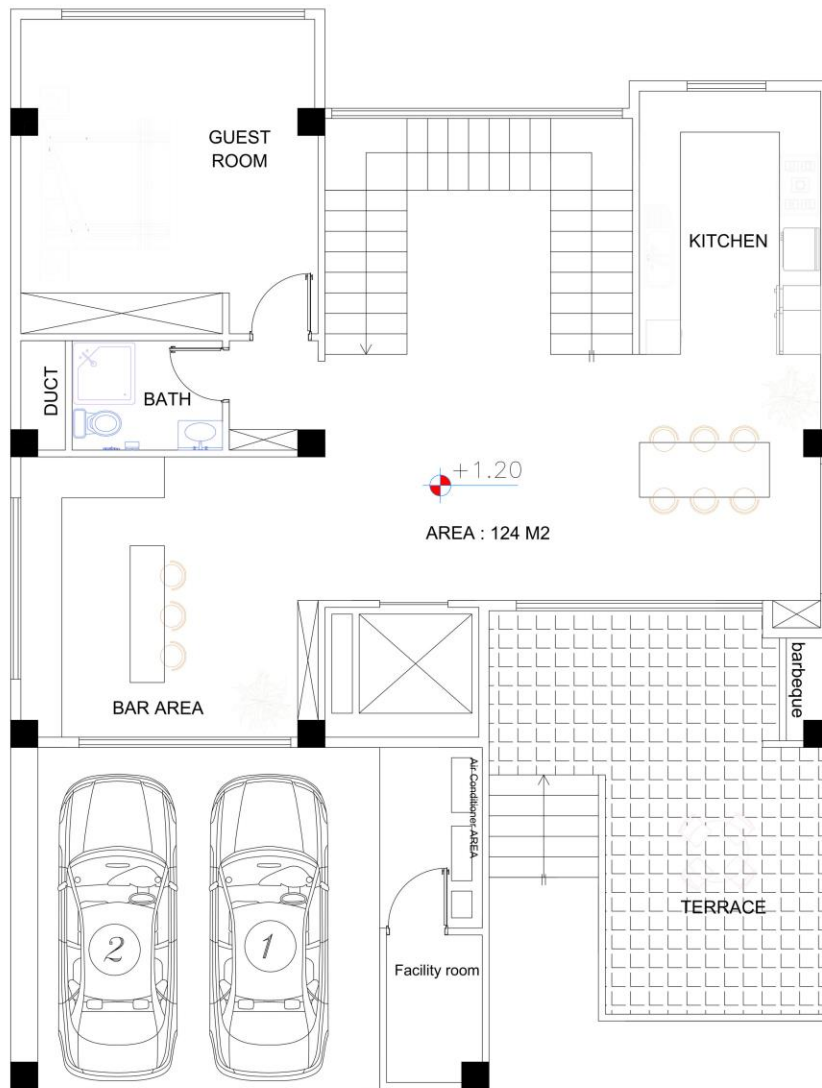

Ground Floor furniture Plan
 SC: 1/100

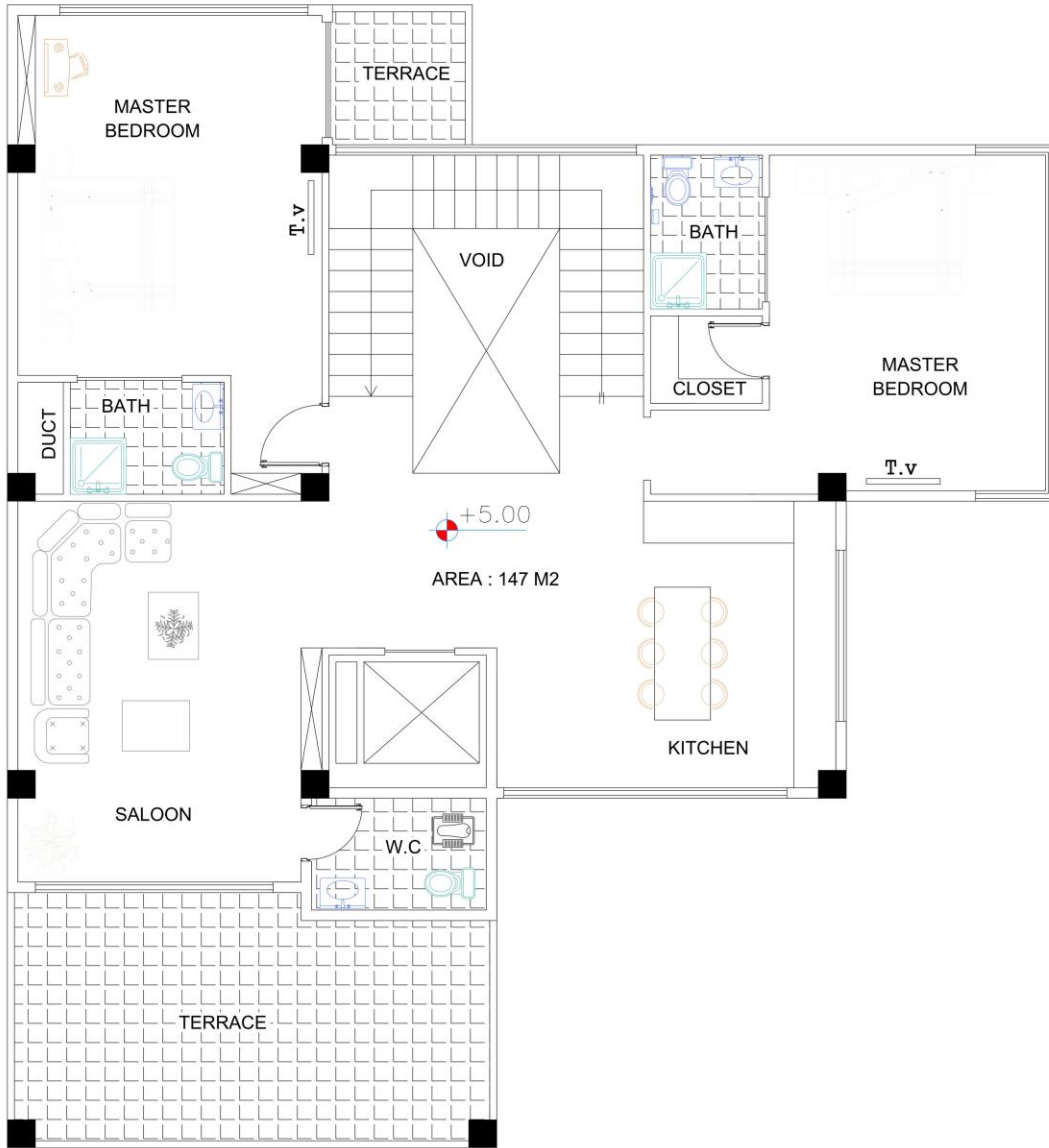

First Floor furniture Plan
 SC: 1/100

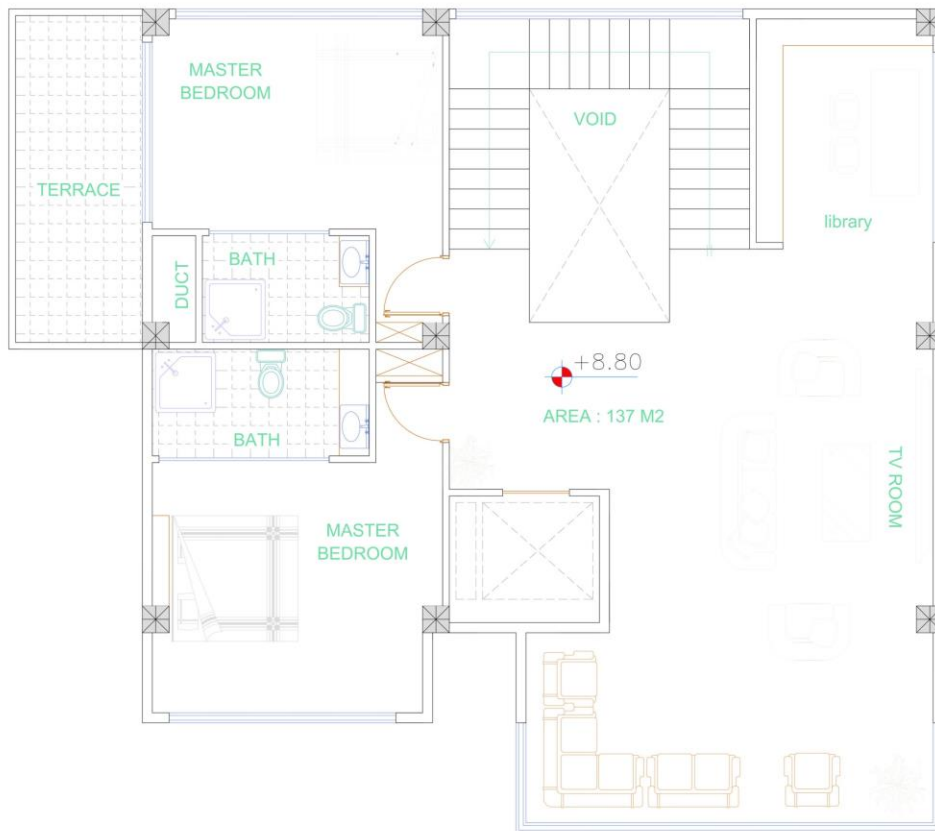

TOTAL AREA WITOUT TERRAC : 408 M2

Second Floor Plan
 SC: 1/100

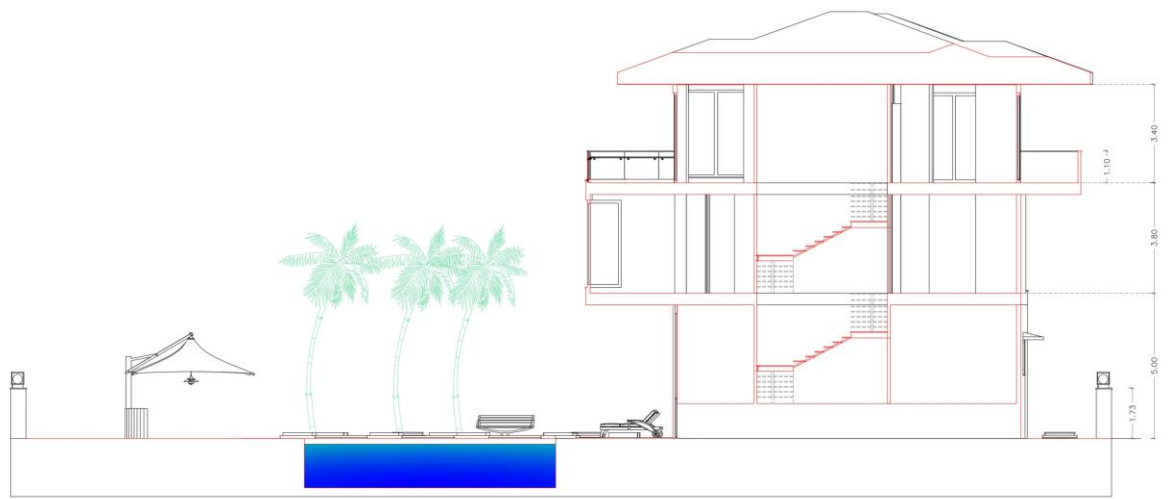

section A-A



South elevation



North elevation



© 2018 BY AN ARCHITECTURE L.L.C.



East elevation

© 2018 BY AN ARCHITECTURE L.L.C.



west facade

طراحی کمترین باز شو در سمت غرب به دلیل کج باران باز شو ها در تورفتگی همراه با سایبان پابالکن

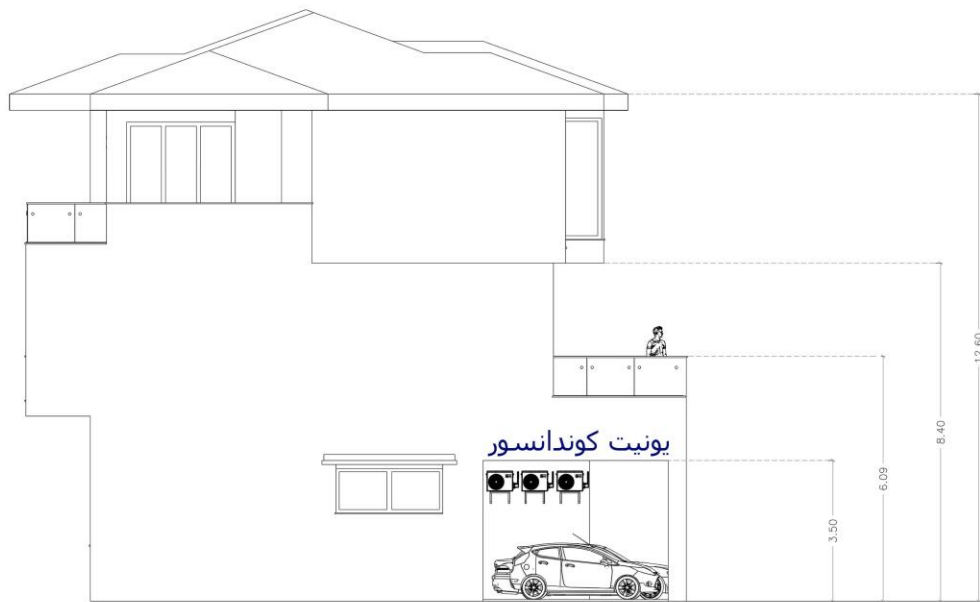

West elevation