

- نام فضا
- ① پارکینگ
  - ② لابی
  - ③ راه پله
  - ④ آسانسور
  - ⑤ انبار
  - ⑥ موتورخانه
  - ⑦ ناهارخوری
  - ⑧ سالن همایش
  - ⑨ آپارتمان دوپلکس اداری
  - ⑩ اتاق کمکهای اولیه
  - ⑪ اتاق سرور
  - ⑫ نمازخانه
  - ⑬ واحد اداری
  - ⑭ نورگیر
  - ⑮ باز به پایین
  - ⑯ ورودی
  - ⑰ سرویس
  - ⑱ آبدارخانه
  - ⑲ انتظار و اتاق مشی
  - ⑳ محل کارگروهی
  - ㉑ اتاق رئیس
  - ㉒ اتاق جلسات
  - ㉓ اتاق ورزش
  - ㉔ کافه
  - ㉕ بایگانی مرکزی

گود موتورخانه

محدوده ۶۰٪

## پلان طبقه همکف

sc 1:200

## Ground Floor Plan

شناسایی ملک شماره پرونده کامپیوتری	کارفرما:	مشاور:	پروژه:	تاریخ	شرح	ردیف	بازنگری
ناحیه محل بخش ثبتی	نوع درخواست	عنوان نقشه: پلان طبقه همکف	شماره نقشه: ۱:۲۰۰	رشته: معماری		شماره نقشه: فاز:	شماره دستورکار:
				تاریخ:			
			مقیاس:				
			شماره نقشه:				
			شماره دستورکار:				

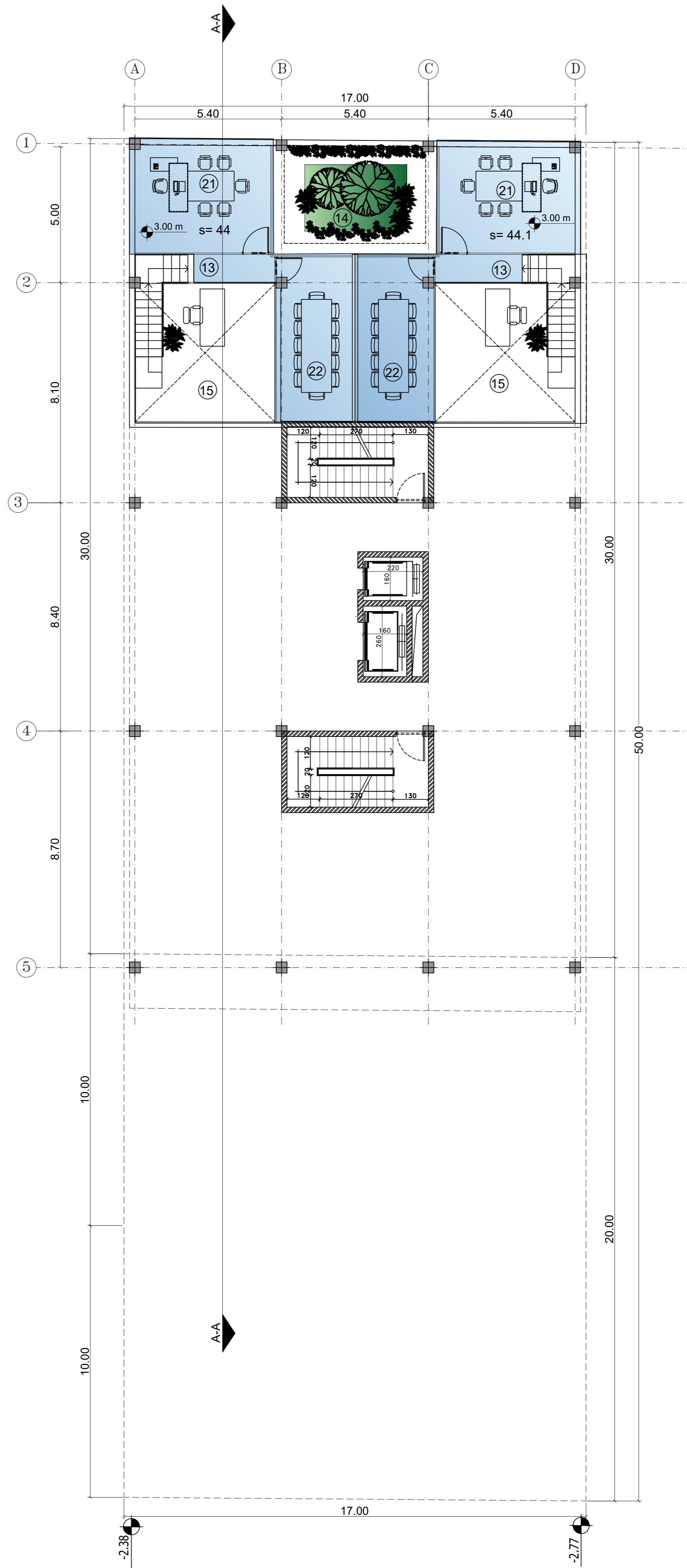

- نام فضا
- ① پارکینگ
  - ② لابی
  - ③ راه پله
  - ④ آسانسور
  - ⑤ انبار
  - ⑥ موتورخانه
  - ⑦ ناهارخوری
  - ⑧ سالن همایش
  - ⑨ آپارتمان دوپلکس اداری
  - ⑩ اتاق کمکهای اولیه
  - ⑪ اتاق سرور
  - ⑫ نمازخانه
  - ⑬ واحد اداری
  - ⑭ نورگیر
  - ⑮ باز به پایین
  - ⑯ ورودی
  - ⑰ سرویس
  - ⑱ آبدارخانه
  - ⑲ انتظار و اتاق مشی
  - ⑳ محل کارگروهی
  - ㉑ اتاق رئیس
  - ㉒ اتاق جلسات
  - ㉓ اتاق ورزش
  - ㉔ کافه
  - ㉕ بایگانی مرکزی

پلان نیم طبقه

sc 1:200

Mezanin Plan

شناسایی ملک شماره پرونده کامپیوتری	کارفرما:	مشاور:	پروژه:	تاریخ	شرح	ردیف	بازنگری
ناحیه محل بخش ثبتی	نوع درخواست	عنوان نقشه:		رشته: معماری			شماره نقشه:
				تاریخ:			
				مقیاس: ۱:۲۰۰			شماره دستورکار:
				فاز:			

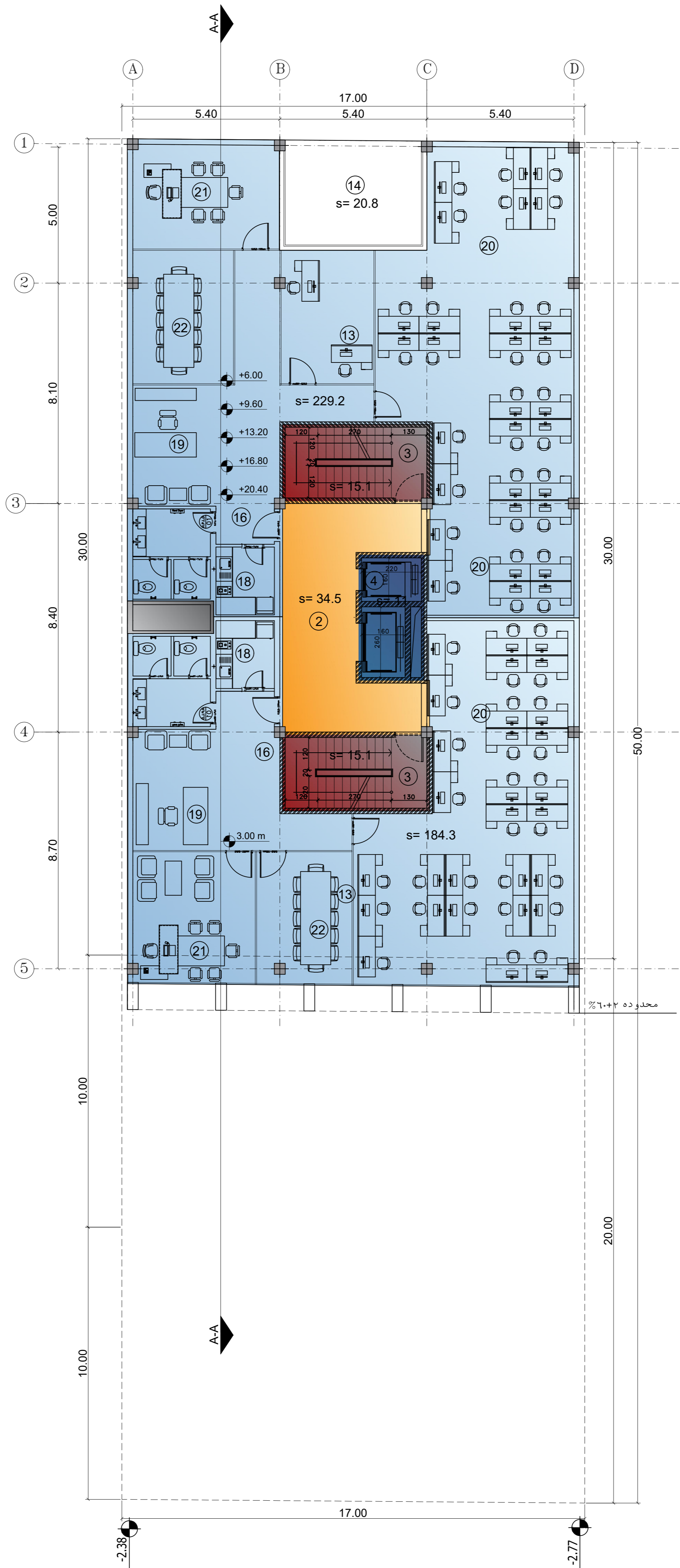

- نام فضا
- ① پارکینگ
  - ② لابی
  - ③ راه پله
  - ④ آسانسور
  - ⑤ انبار
  - ⑥ موتورخانه
  - ⑦ ناهارخوری
  - ⑧ سالن همایش
  - ⑨ آپارتمان دوپلکس اداری
  - ⑩ اتاق کمکهای اولیه
  - ⑪ اتاق سرور
  - ⑫ نمازخانه
  - ⑬ واحد اداری
  - ⑭ نورگیر
  - ⑮ باز به پایین
  - ⑯ ورودی
  - ⑰ سرویس
  - ⑱ آبدارخانه
  - ⑲ انتظار و اتاق مشی
  - ⑳ محل کارگروهی
  - ㉑ اتاق رئیس
  - ㉒ اتاق جلسات
  - ㉓ اتاق ورزش
  - ㉔ کافه
  - ㉕ بایگانی مرکزی

## پلان تپ طبقات

sc 1:200

## Typical Floor Plan

شناسایی ملک شماره پرونده کامپیوتری	کارفرما:	مشاور:	پروژه:	تاریخ	شرح	ردیف	بازنگری
ناحیه محله بخش ثبتی	نوع درخواست	عنوان نقشه: پلان تپ طبقات		رشته: معماری			
				تاریخ:			
				مقیاس: ۱:۲۰۰			
				شماره نقشه:			
				شماره دستورکار:			
				فاز:			



- نام فضا
- ① پارکینگ
  - ② لابی
  - ③ راه پله
  - ④ آسانسور
  - ⑤ انبار
  - ⑥ موتورخانه
  - ⑦ نهارخوری
  - ⑧ سالن همایش
  - ⑨ آپارتمان دوپلکس اداری
  - ⑩ اتاق کمکهای اولیه
  - ⑪ اتاق سرور
  - ⑫ نمازخانه
  - ⑬ واحد اداری
  - ⑭ نورگیر
  - ⑮ باز به پایین
  - ⑯ ورودی
  - ⑰ سرویس
  - ⑱ آبدارخانه
  - ⑲ انتظار و اتاق مشی
  - ⑳ محل کارگروهی
  - ㉑ اتاق رئیس
  - ㉒ اتاق جلسات
  - ㉓ اتاق ورزش
  - ㉔ کافه
  - ㉕ بایگانی مرکزی

پلان بام

sc 1:200

Roof Plan

شناسایی ملک شماره پرونده کامپیوتری	کارفرما:	مشاور:	پروژه:	تاریخ	شرح	ردیف	بازنگری
ناحیه محل بخش ثبتی	نوع درخواست	عنوان نقشه: پلان بام	شماره نقشه: ۱:۲۰۰	معماری			رشته:
				تاریخ:			شماره نقشه:
			فاز:	شماره دستورکار:			

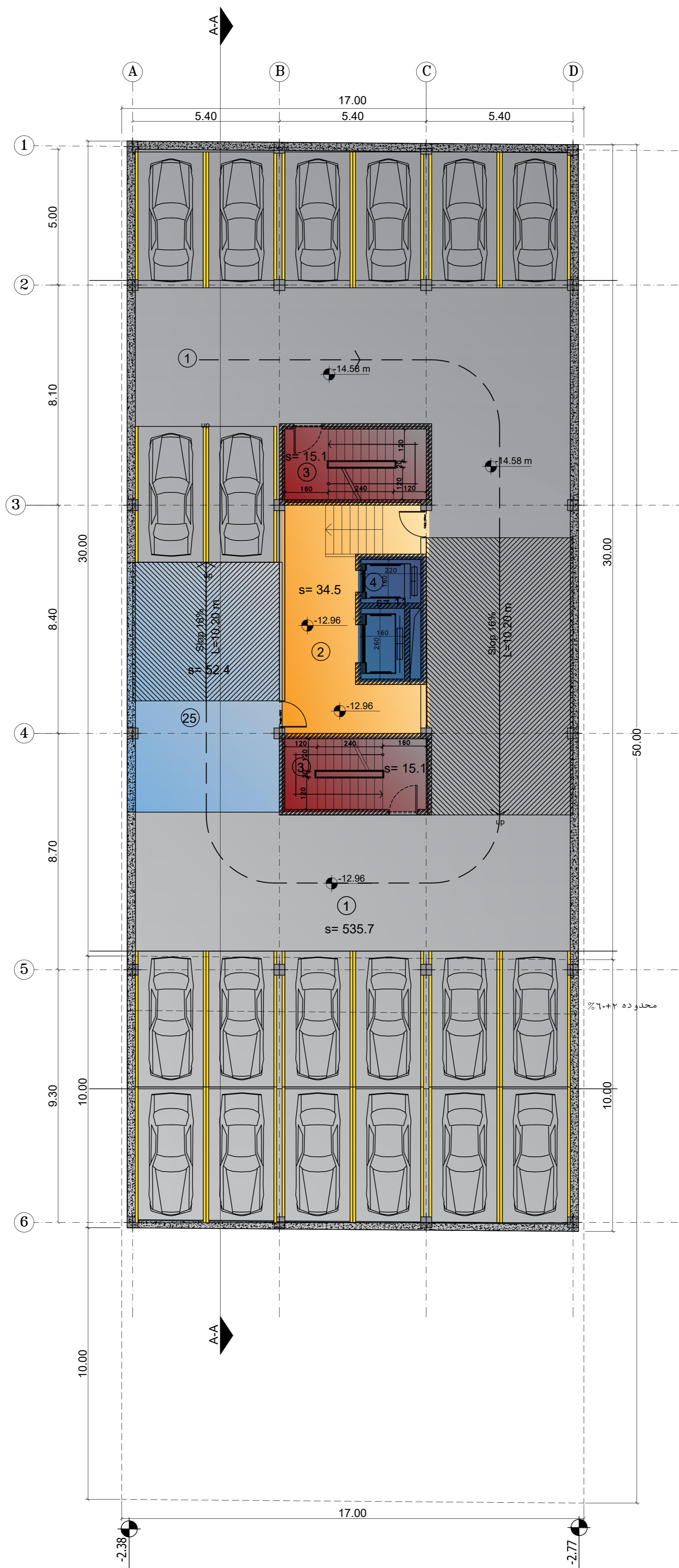

- نام فضا
- ① پارکینگ
  - ② لابی
  - ③ راه پله
  - ④ آسانسور
  - ⑤ انبار
  - ⑥ موتورخانه
  - ⑦ ناهارخوری
  - ⑧ سالن همایش
  - ⑨ آپارتمان دوپلکس اداری
  - ⑩ اتاق کمکهای اولیه
  - ⑪ اتاق سرور
  - ⑫ نمازخانه
  - ⑬ واحد اداری
  - ⑭ نورگیر
  - ⑮ باز به پایین
  - ⑯ ورودی
  - ⑰ سرویس
  - ⑱ آبدارخانه
  - ⑲ انتظار و اتاق مشی
  - ⑳ محل کارگروهی
  - ㉑ اتاق رئیس
  - ㉒ اتاق جلسات
  - ㉓ اتاق ورزش
  - ㉔ کافه
  - ㉕ بایگانی مرکزی

پلان زیرزمین ۴-

sc 1:200

Basement plan-4

20 cars

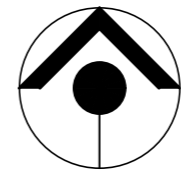
شناسایی ملک شماره پرونده کامپیوتری	کارفرما:	مشاور:	پروژه:	تاریخ	شرح	ردیف	بازنگری
ناحیه محل بخش ثبتی	نوع درخواست	عنوان نقشه: پلان زیرزمین ۴-		رشته: معماری			شماره نقشه:
				تاریخ:			
				مقیاس: ۱:۲۰۰			شماره دستورکار:
				فاز:			

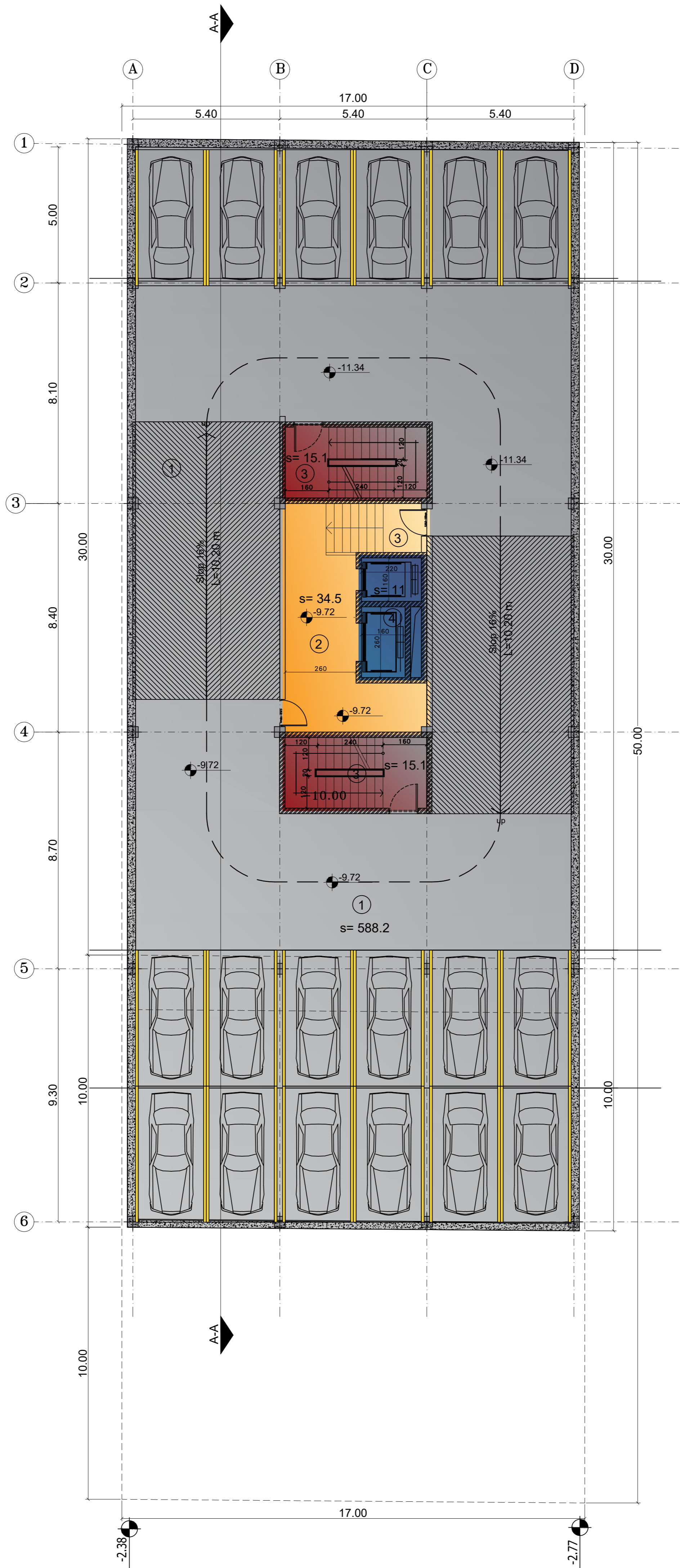

- نام فضا
- ① پارکینگ
  - ② لابی
  - ③ راه پله
  - ④ آسانسور
  - ⑤ انبار
  - ⑥ موتورخانه
  - ⑦ ناهارخوری
  - ⑧ سالن همایش
  - ⑨ آپارتمان دوپلکس اداری
  - ⑩ اتاق کمکهای اولیه
  - ⑪ اتاق سرور
  - ⑫ نمازخانه
  - ⑬ واحد اداری
  - ⑭ نورگیر
  - ⑮ باز به پایین
  - ⑯ ورودی
  - ⑰ سرویس
  - ⑱ آبدارخانه
  - ⑲ انتظار و اتاق مشی
  - ⑳ محل کارگروهی
  - ㉑ اتاق رئیس
  - ㉒ اتاق جلسات
  - ㉓ اتاق ورزش
  - ㉔ کافه
  - ㉕ بایگانی مرکزی

پلان زیرزمین ۳-

sc 1:200

Basement Plan -3

20 cars

شناسایی ملک شماره پرونده کامپیوتری	کارفرما:	مشاور:	پروژه:	تاریخ	شرح	ردیف	بازنگری
ناحیه محل بخش ثبتی	نوع درخواست	عنوان نقشه: پلان زیرزمین ۳-	شماره نقشه: ۱:۲۰۰	رشته: معماری			شماره نقشه: شماره دستورکار:
				تاریخ:			
			فاز:				

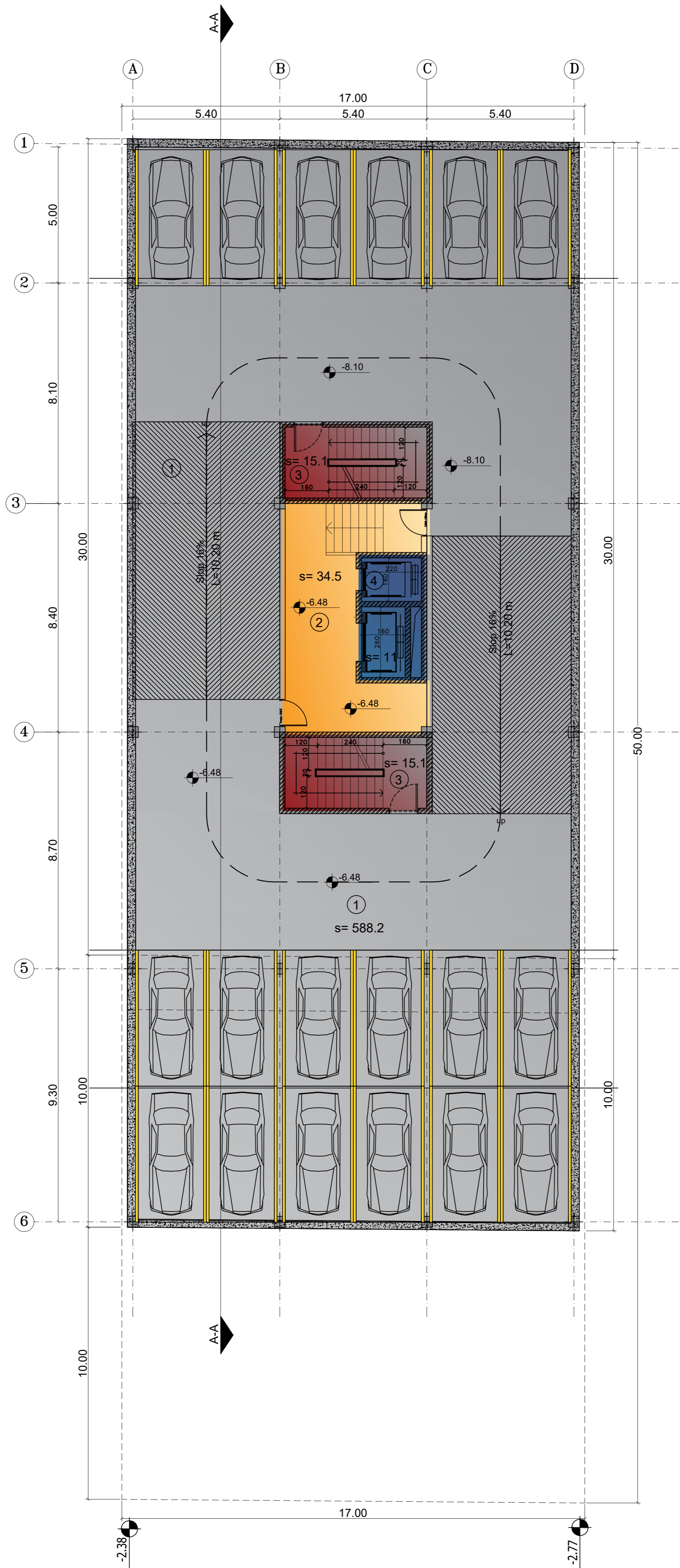

- نام فضا
- ① پارکینگ
  - ② لابی
  - ③ راه پله
  - ④ آسانسور
  - ⑤ انبار
  - ⑥ موتورخانه
  - ⑦ ناهارخوری
  - ⑧ سالن همایش
  - ⑨ آپارتمان دوپلکس اداری
  - ⑩ اتاق کمکهای اولیه
  - ⑪ اتاق سرور
  - ⑫ نمازخانه
  - ⑬ واحد اداری
  - ⑭ نورگیر
  - ⑮ باز به پایین
  - ⑯ ورودی
  - ⑰ سرویس
  - ⑱ آبدارخانه
  - ⑲ انتظار و اتاق مشی
  - ⑳ محل کارگروهی
  - ㉑ اتاق رئیس
  - ㉒ اتاق جلسات
  - ㉓ اتاق ورزش
  - ㉔ کافه
  - ㉕ بایگانی مرکزی

پلان زیرزمین ۲-

sc 1:200

Basement plan-4

20 cars

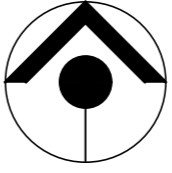
شناسایی ملک شماره پرونده کامپیوتری	کارفرما:	مشاور:	پروژه:	تاریخ	شرح	ردیف	بازنگری
ناحیه محل بخش ثبتی	نوع درخواست	عنوان نقشه: پلان زیرزمین ۲-		رشته: معماری			
				تاریخ:			
				مقیاس: ۱:۲۰۰			
				شماره نقشه:			
				شماره دستورکار:			
				فاز:			

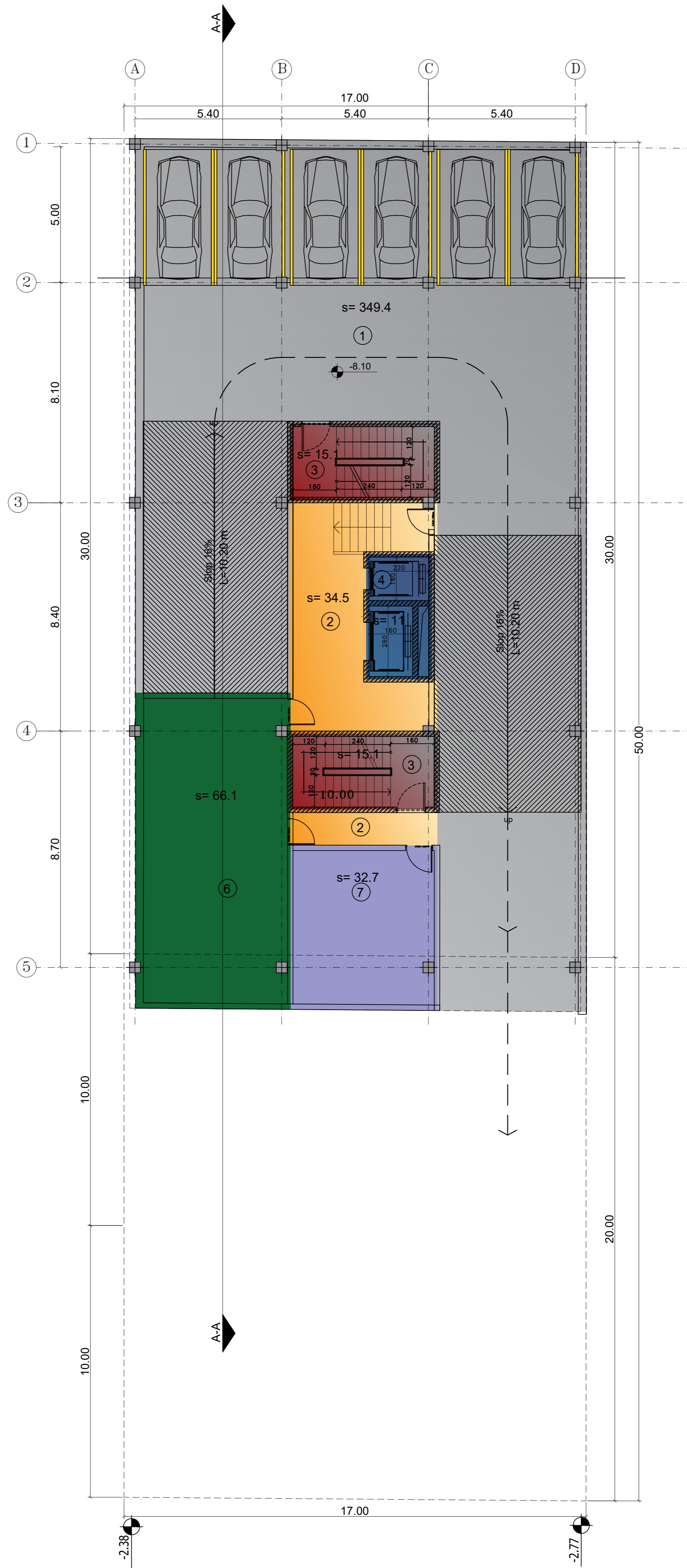

- نام فضا
- ① پارکینگ
  - ② لابی
  - ③ راه پله
  - ④ آسانسور
  - ⑤ انبار
  - ⑥ موتورخانه
  - ⑦ ناهارخوری
  - ⑧ سالن همایش
  - ⑨ آپارتمان دوپلکس اداری
  - ⑩ اتاق کمکهای اولیه
  - ⑪ اتاق سرور
  - ⑫ نمازخانه
  - ⑬ واحد اداری
  - ⑭ نورگیر
  - ⑮ باز به پایین
  - ⑯ ورودی
  - ⑰ سرویس
  - ⑱ آبدارخانه
  - ⑲ انتظار و اتاق مشی
  - ⑳ محل کارگروهی
  - ㉑ اتاق رئیس
  - ㉒ اتاق جلسات
  - ㉓ اتاق ورزش
  - ㉔ کافه
  - ㉕ بایگانی مرکزی

پلان زیرزمین -۱

sc 1:200

Basement plan-4

20 cars

شناسایی ملک شماره پرونده کامپیوتری	کارفرما:	مشاور:	پروژه:	تاریخ	شرح	ردیف	بازنگری
ناحیه محل بخش ثبتی	نوع درخواست	عنوان نقشه: پلان زیرزمین -۱	شماره نقشه: ۱:۲۰۰	معماری		رشته:	شماره نقشه:
				فاز:	شماره دستورکار:		



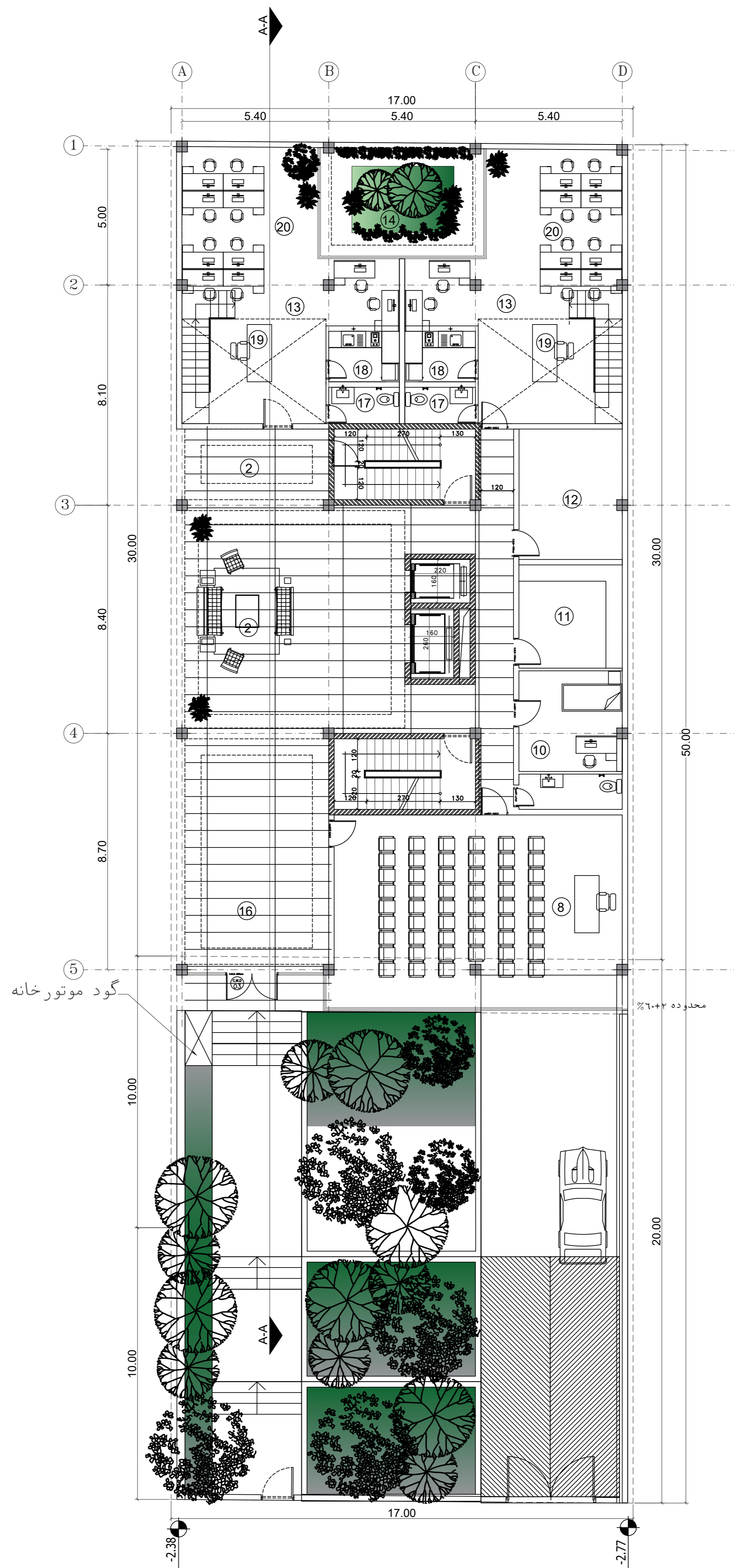

- نام فضا
- ① پارکینگ
  - ② لابی
  - ③ راه پله
  - ④ آسانسور
  - ⑤ انبار
  - ⑥ موتورخانه
  - ⑦ نهارخوری
  - ⑧ سالن همایش
  - ⑨ آپارتمان دوپلکس اداری
  - ⑩ اتاق کمکهای اولیه
  - ⑪ اتاق سرور
  - ⑫ نمازخانه
  - ⑬ واحد اداری
  - ⑭ نورگیر
  - ⑮ باز به پایین
  - ⑯ ورودی
  - ⑰ سرویس
  - ⑱ آبدارخانه
  - ⑲ انتظار و اتاق مشی
  - ⑳ محل کارگروهی
  - ㉑ اتاق رئیس
  - ㉒ اتاق جلسات
  - ㉓ اتاق ورزش
  - ㉔ کافه
  - ㉕ بایگانی مرکزی

گود موتورخانه

محدوده ۶.۰۳٪

پلان طبقه همکف

sc 1:200

Ground Floor Plan

شناسایی ملک شماره پرونده کامپیوتری	کارفرما:	مشاور:	پروژه:	تاریخ	شرح	ردیف	بازنگری
ناحیه محل بخش ثبتی	نوع درخواست	عنوان نقشه: پلان طبقه همکف	شماره نقشه: ۱:۲۰۰	رشته: معماری			شماره دستورکار:
				فاز:			

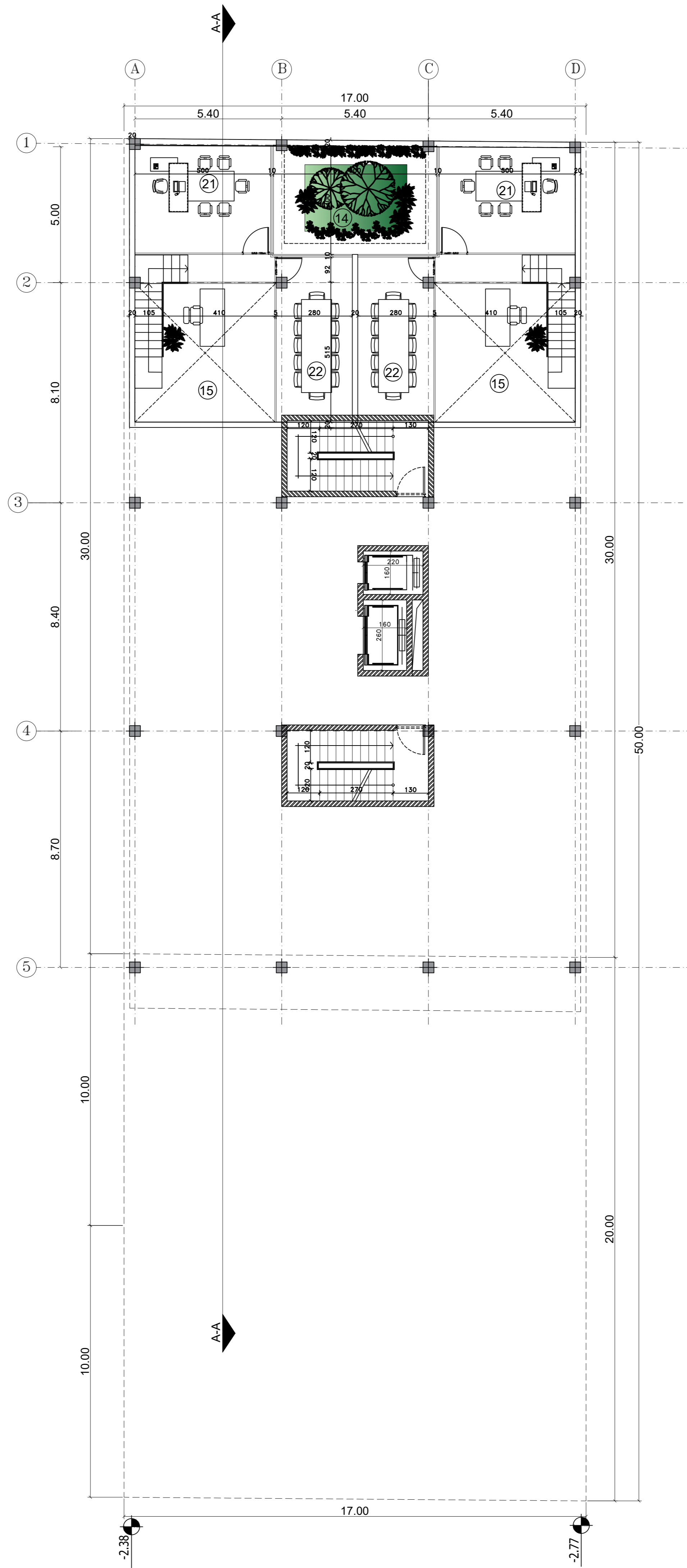

- نام فضا
- ① پارکینگ
  - ② لابی
  - ③ راه پله
  - ④ آسانسور
  - ⑤ انبار
  - ⑥ موتورخانه
  - ⑦ ناهارخوری
  - ⑧ سالن همایش
  - ⑨ آپارتمان دوپلکس اداری
  - ⑩ اتاق کمکهای اولیه
  - ⑪ اتاق سرور
  - ⑫ نمازخانه
  - ⑬ واحد اداری
  - ⑭ نورگیر
  - ⑮ باز به پایین
  - ⑯ ورودی
  - ⑰ سرویس
  - ⑱ آبدارخانه
  - ⑲ انتظار و اتاق مشی
  - ⑳ محل کارگروهی
  - ㉑ اتاق رئیس
  - ㉒ اتاق جلسات
  - ㉓ اتاق ورزش
  - ㉔ کافه
  - ㉕ بایگانی مرکزی

پلان نیم طبقه

sc 1:200

Mezanin Plan

شناسایی ملک شماره پرونده کامپیوتری	کارفرما:	مشاور:	پروژه:	تاریخ	شرح	ردیف	بازنگری
ناحیه محل بخش ثبتی	نوع درخواست	عنوان نقشه:		رشته: معماری			شماره نقشه:
				تاریخ:			
				مقیاس: ۱:۲۰۰			شماره دستورکار:
				فاز:			

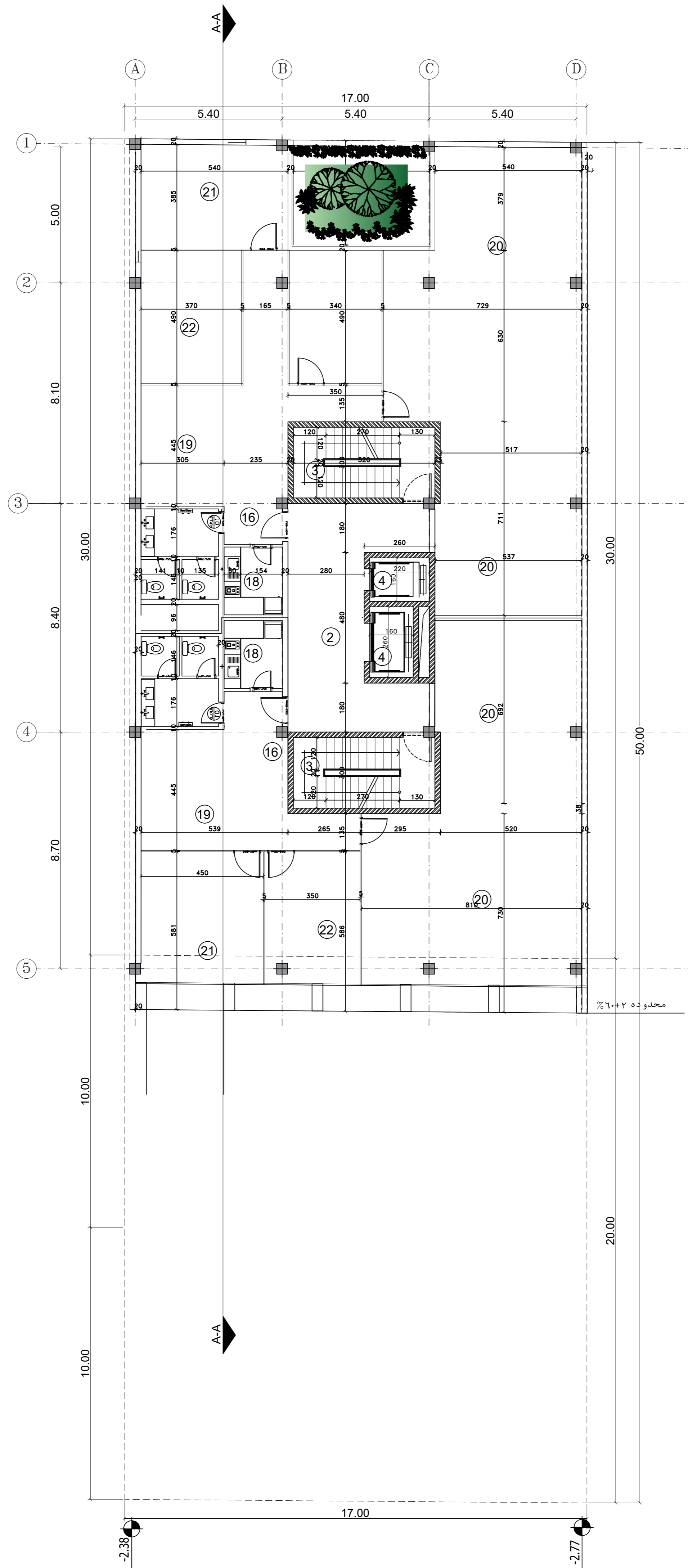

- نام فضا
- ① پارکینگ
  - ② لابی
  - ③ راه پله
  - ④ آسانسور
  - ⑤ انبار
  - ⑥ موتورخانه
  - ⑦ ناهارخوری
  - ⑧ سالن همایش
  - ⑨ آپارتمان دوپلکس اداری
  - ⑩ اتاق کمکهای اولیه
  - ⑪ اتاق سرور
  - ⑫ نمازخانه
  - ⑬ واحد اداری
  - ⑭ نورگیر
  - ⑮ باز به پایین
  - ⑯ ورودی
  - ⑰ سرویس
  - ⑱ آبدارخانه
  - ⑲ انتظار و اتاق مشی
  - ⑳ محل کارگروهی
  - ㉑ اتاق رئیس
  - ㉒ اتاق جلسات
  - ㉓ اتاق ورزش
  - ㉔ کافه
  - ㉕ بایگانی مرکزی

### پلان تپ طبقات

sc 1:200

### Typical Floor Plan

شناسایی ملک شماره پرونده کامپیوتری	کارفرما:	مشاور:	پروژه:	تاریخ	شرح	ردیف	بازنگری
ناحیه محل بخش ثبتی	نوع درخواست	عنوان نقشه: پلان تپ طبقات		رشته: معماری			شماره نقشه:
				تاریخ:			
				مقیاس: ۱:۲۰۰			شماره دستورکار:
				فاز:			

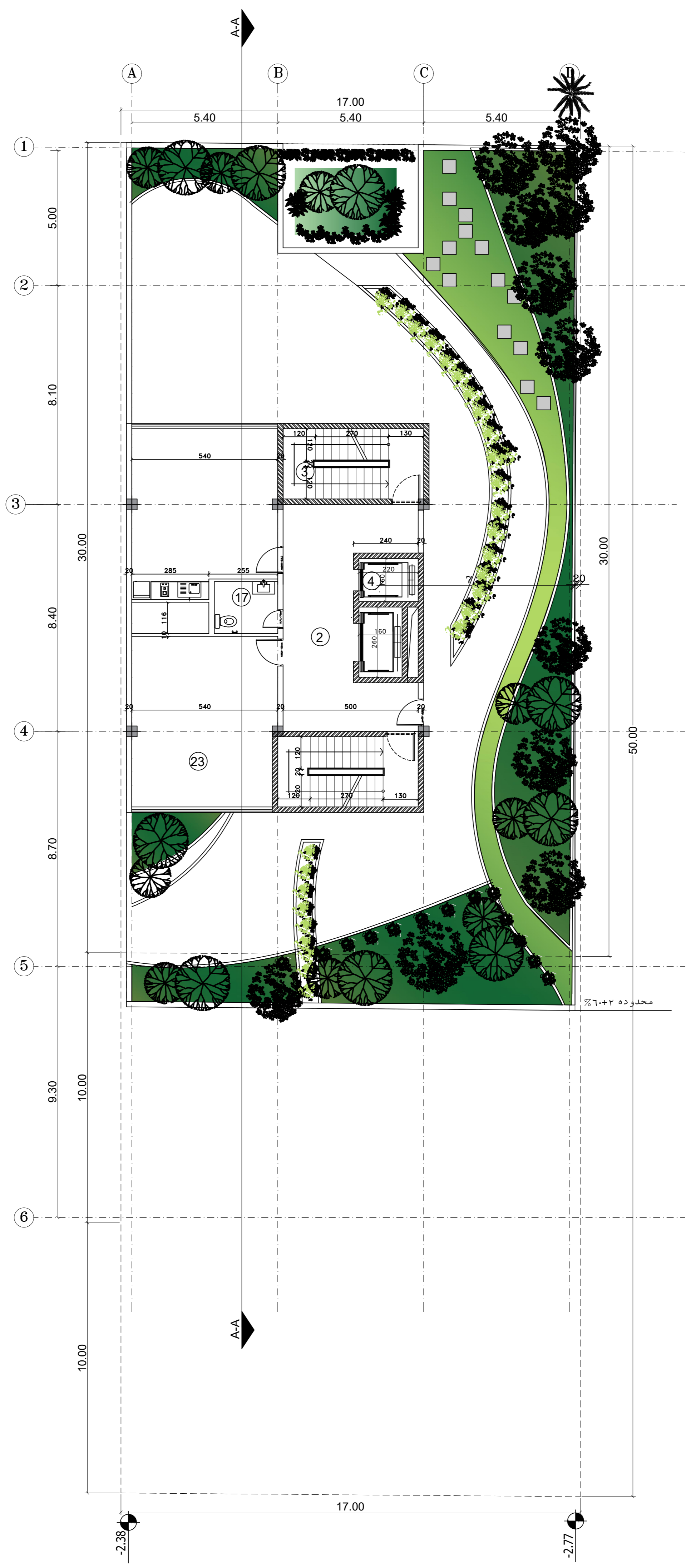

- نام فضا
- ① پارکینگ
  - ② لابی
  - ③ راه پله
  - ④ آسانسور
  - ⑤ انبار
  - ⑥ موتورخانه
  - ⑦ ناهارخوری
  - ⑧ سالن همایش
  - ⑨ آپارتمان دوپلکس اداری
  - ⑩ اتاق کمکهای اولیه
  - ⑪ اتاق سرور
  - ⑫ نمازخانه
  - ⑬ واحد اداری
  - ⑭ نورگیر
  - ⑮ باز به پایین
  - ⑯ ورودی
  - ⑰ سرویس
  - ⑱ آبدارخانه
  - ⑲ انتظار و اتاق مشی
  - ⑳ محل کارگروهی
  - ㉑ اتاق رئیس
  - ㉒ اتاق جلسات
  - ㉓ اتاق ورزش
  - ㉔ کافه
  - ㉕ بایگانی مرکزی

پلان بام

sc 1:200

Roof Plan

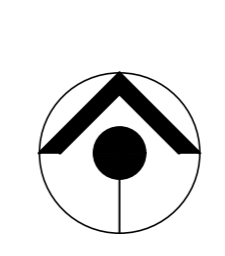
شناسایی ملک شماره پرونده کامپیوتری	کارفرما:	مشاور:	پروژه:	تاریخ	شرح	ردیف	بازنگری
ناحیه محل بخش ثبتی	نوع درخواست	عنوان نقشه: پلان بام		رشته: معماری			شماره نقشه:
				تاریخ:			
				مقیاس: ۱:۲۰۰			شماره دستورکار:
				فاز:			

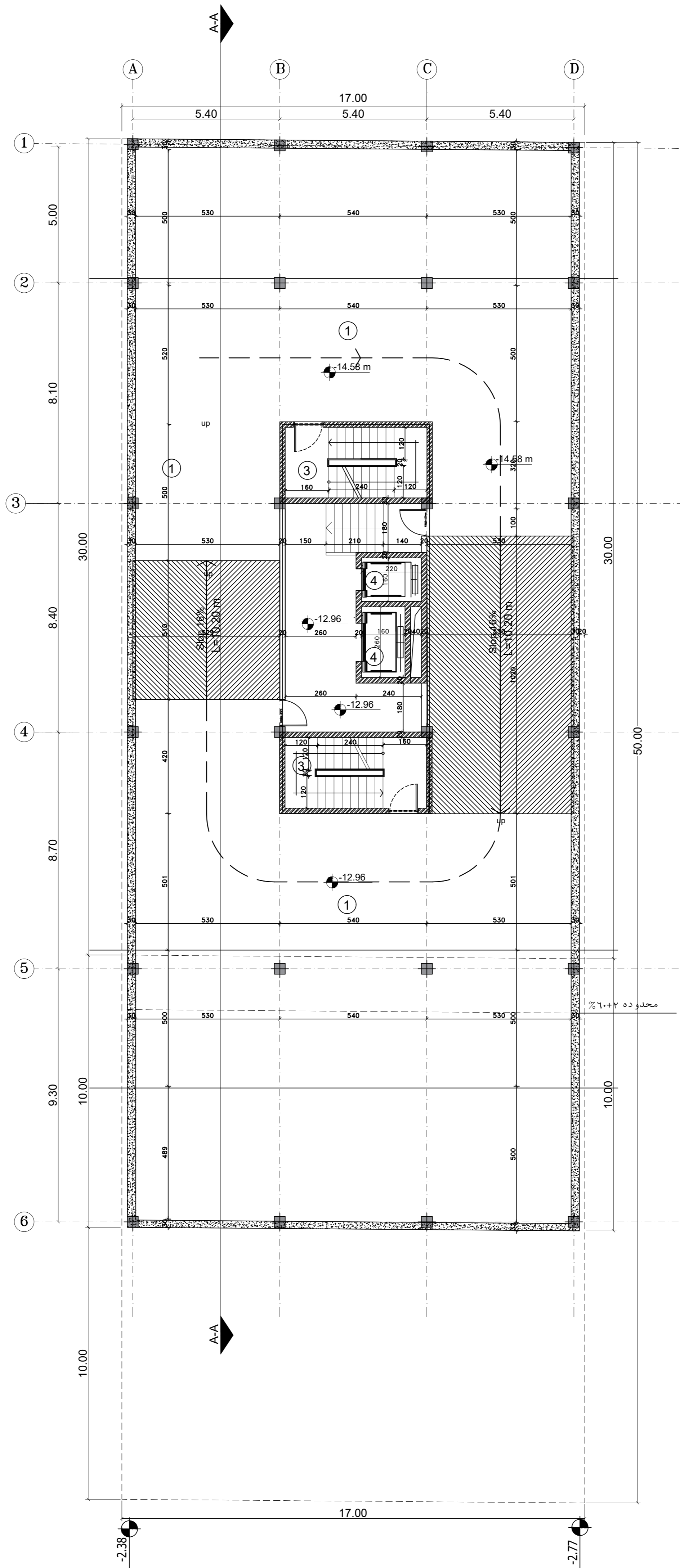

- نام فضا
- ① پارکینگ
  - ② لابی
  - ③ راه پله
  - ④ آسانسور
  - ⑤ انبار
  - ⑥ موتورخانه
  - ⑦ ناهارخوری
  - ⑧ سالن همایش
  - ⑨ آپارتمان دوپلکس اداری
  - ⑩ اتاق کمکهای اولیه
  - ⑪ اتاق سرور
  - ⑫ نمازخانه
  - ⑬ واحد اداری
  - ⑭ نورگیر
  - ⑮ باز به پایین
  - ⑯ ورودی
  - ⑰ سرویس
  - ⑱ آبدارخانه
  - ⑲ انتظار و اتاق مشی
  - ⑳ محل کارگروهی
  - ㉑ اتاق رئیس
  - ㉒ اتاق جلسات
  - ㉓ اتاق ورزش
  - ㉔ کافه
  - ㉕ بایگانی مرکزی

پلان زیرزمین ۴-

sc 1:200

Basement plan-4

20 cars

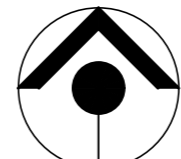
شناسایی ملک شماره پرونده کامپیوتری	کارفرما:	مشاور:	پروژه:	تاریخ	شرح	ردیف	بازنگری
ناحیه محل بخش ثبتی	نوع درخواست	عنوان نقشه: پلان زیرزمین ۴-		رشته: معماری			شماره نقشه:
				تاریخ:			
				مقیاس: ۱:۲۰۰			
				شماره نقشه:			
				شماره دستورکار:			
				فاز:			

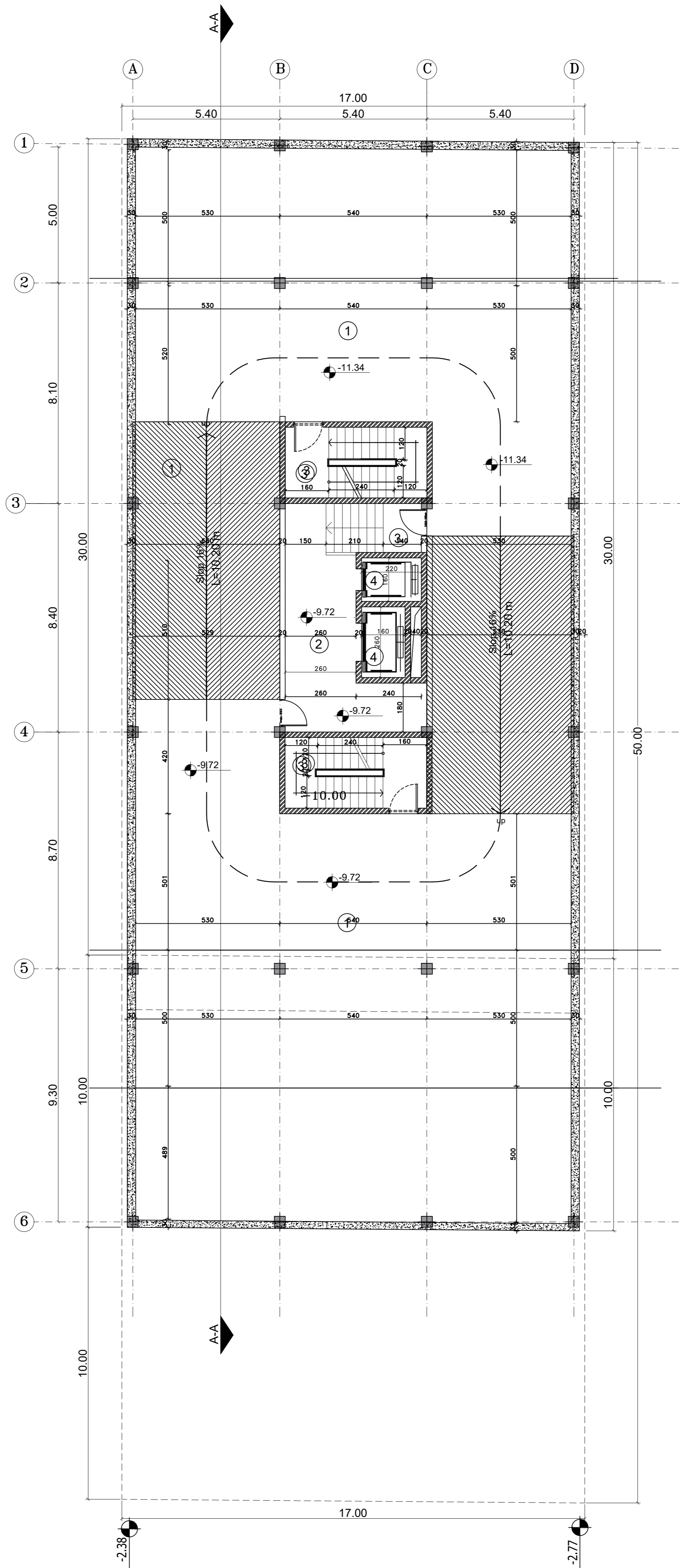

- نام فضا
- ① پارکینگ
  - ② لابی
  - ③ راه پله
  - ④ آسانسور
  - ⑤ انبار
  - ⑥ موتورخانه
  - ⑦ ناهارخوری
  - ⑧ سالن همایش
  - ⑨ آپارتمان دوپلکس اداری
  - ⑩ اتاق کمکهای اولیه
  - ⑪ اتاق سرور
  - ⑫ نمازخانه
  - ⑬ واحد اداری
  - ⑭ نورگیر
  - ⑮ باز به پایین
  - ⑯ ورودی
  - ⑰ سرویس
  - ⑱ آبدارخانه
  - ⑲ انتظار و اتاق مشی
  - ⑳ محل کارگروهی
  - ㉑ اتاق رئیس
  - ㉒ اتاق جلسات
  - ㉓ اتاق ورزش
  - ㉔ کافه
  - ㉕ بایگانی مرکزی

پلان زیرزمین ۳-

sc 1:200

Basement Plan -3

20 cars

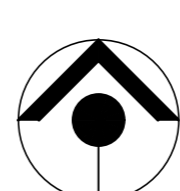
شناسایی ملک شماره پرونده کامپیوتری	کارفرما:	مشاور:	پروژه:	تاریخ	شرح	ردیف	بازنگری
ناحیه محل بخش ثبتی	نوع درخواست	عنوان نقشه: پلان زیرزمین ۳-		رشته: معماری			
				تاریخ:			
				مقیاس: ۱:۲۰۰			
				شماره نقشه:			
				شماره دستورکار:			
				فاز:			

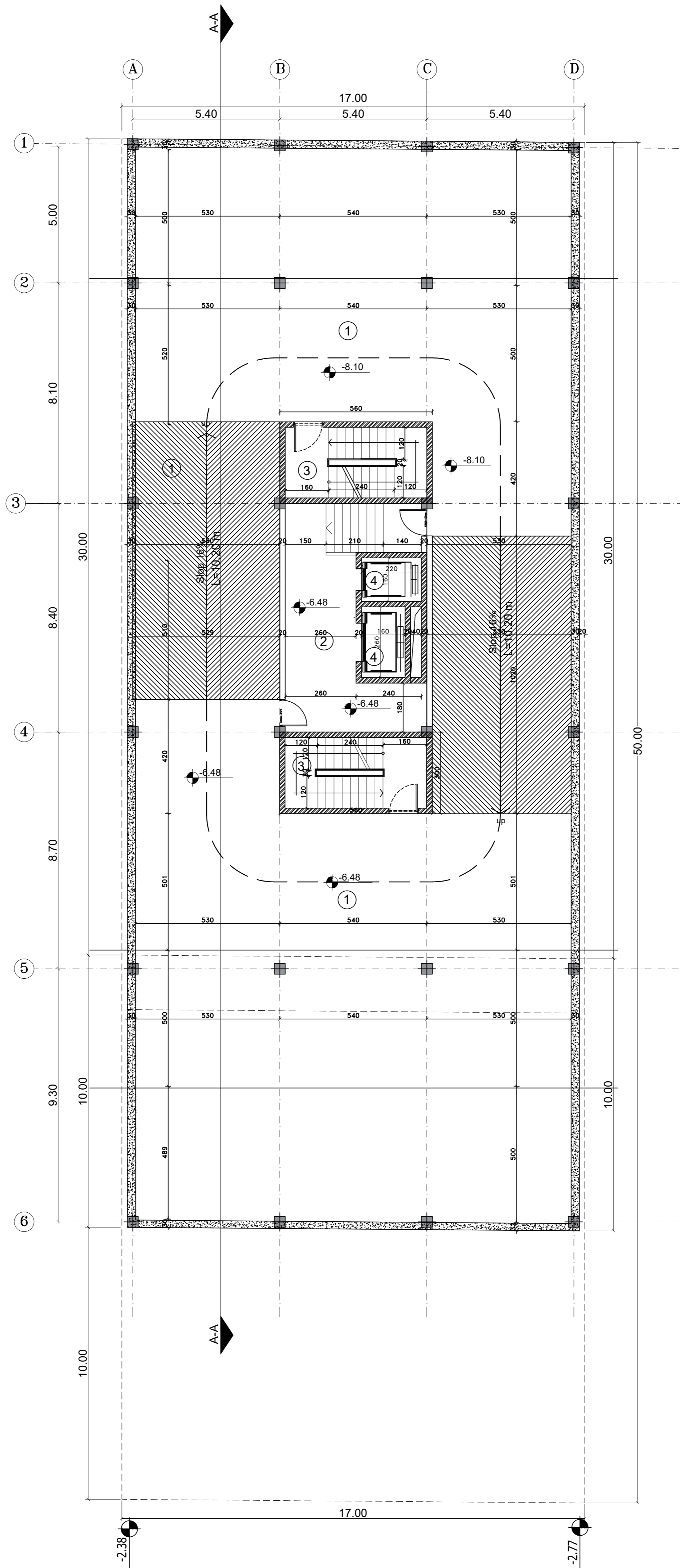

- نام فضا
- ① پارکینگ
  - ② لابی
  - ③ راه پله
  - ④ آسانسور
  - ⑤ انبار
  - ⑥ موتورخانه
  - ⑦ ناهارخوری
  - ⑧ سالن همایش
  - ⑨ آپارتمان دوپلکس اداری
  - ⑩ اتاق کمکهای اولیه
  - ⑪ اتاق سرور
  - ⑫ نمازخانه
  - ⑬ واحد اداری
  - ⑭ نورگیر
  - ⑮ باز به پایین
  - ⑯ ورودی
  - ⑰ سرویس
  - ⑱ آبدارخانه
  - ⑲ انتظار و اتاق مشی
  - ⑳ محل کارگروهی
  - ㉑ اتاق رئیس
  - ㉒ اتاق جلسات
  - ㉓ اتاق ورزش
  - ㉔ کافه
  - ㉕ بایگانی مرکزی

پلان زیرزمین ۲-

sc 1:200

Basement plan-4

20 cars

شناسایی ملک شماره پرونده کامپیوتری	کارفرما:	مشاور:	پروژه:	تاریخ	شرح	ردیف	بازنگری
ناحیه محل بخش ثبتی	نوع درخواست	عنوان نقشه: پلان زیرزمین ۲-		رشته: معماری			
				تاریخ:			
				مقیاس: ۱:۲۰۰			
				شماره نقشه:			
				شماره دستورکار:			
				فاز:			

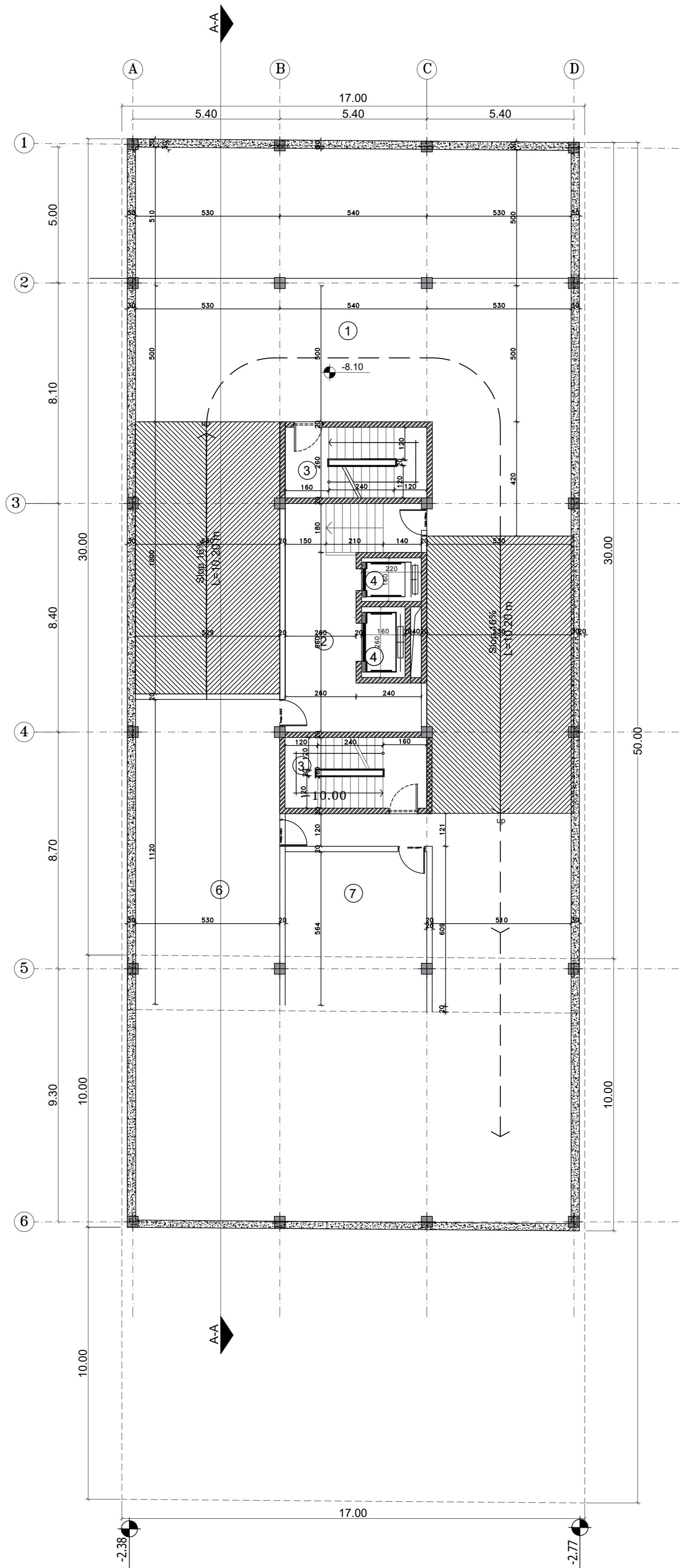

- نام فضا
- ① پارکینگ
  - ② لابی
  - ③ راه پله
  - ④ آسانسور
  - ⑤ انبار
  - ⑥ موتورخانه
  - ⑦ نهارخوری
  - ⑧ سالن همایش
  - ⑨ آپارتمان دوپلکس اداری
  - ⑩ اتاق کمکهای اولیه
  - ⑪ اتاق سرور
  - ⑫ نمازخانه
  - ⑬ واحد اداری
  - ⑭ نورگیر
  - ⑮ باز به پایین
  - ⑯ ورودی
  - ⑰ سرویس
  - ⑱ آبدارخانه
  - ⑲ انتظار و اتاق مشی
  - ⑳ محل کارگروهی
  - ㉑ اتاق رئیس
  - ㉒ اتاق جلسات
  - ㉓ اتاق ورزش
  - ㉔ کافه
  - ㉕ بایگانی مرکزی

پلان زیرزمین ۱-

sc 1:200

Basement plan-4

20 cars

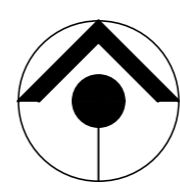
شناسایی ملک شماره پرونده کامپیوتری	کارفرما:	مشاور:	پروژه:	تاریخ	شرح	ردیف	بازنگری
ناحیه محل بخش ثبتی	نوع درخواست	عنوان نقشه: پلان زیرزمین ۱-		رشته: معماری			
				تاریخ:			
				مقیاس: ۱:۲۰۰			
				شماره نقشه:			
				شماره دستورکار:			
				فاز:			



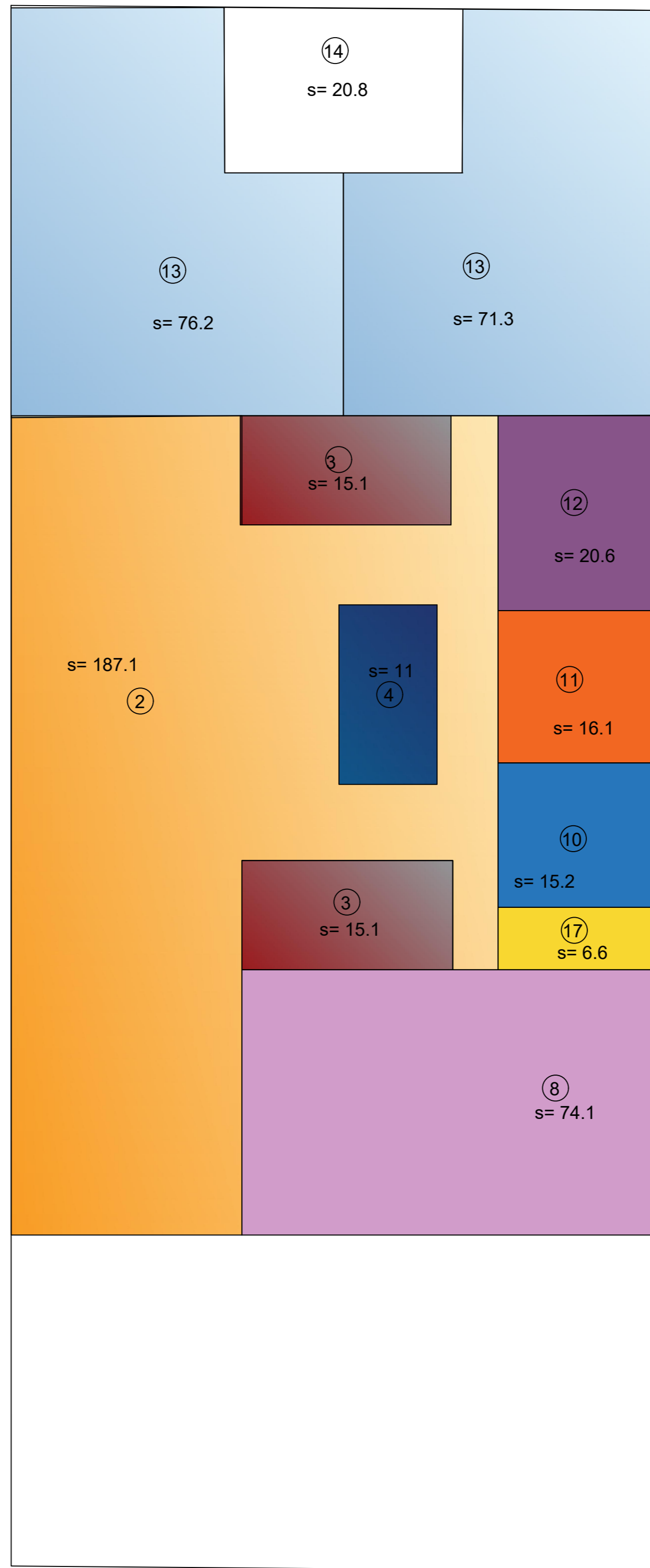

- نام فضا
- ① پارکینگ
  - ② لابی
  - ③ راه پله
  - ④ آسانسور
  - ⑤ انبار
  - ⑥ موتورخانه
  - ⑦ ناهارخوری
  - ⑧ سالن همایش
  - ⑨ آپارتمان دوپلکس اداری
  - ⑩ اتاق کمکهای اولیه
  - ⑪ اتاق سرور
  - ⑫ نمازخانه
  - ⑬ واحد اداری
  - ⑭ نورگیر
  - ⑮ باز به پایین
  - ⑯ ورودی
  - ⑰ سرویس
  - ⑱ آبدارخانه
  - ⑲ انتظار و اتاق م شی
  - ⑳ محل کارگروهی
  - ㉑ اتاق رئیس
  - ㉒ اتاق جلسات
  - ㉓ اتاق ورزش
  - ㉔ کافه
  - ㉕ بایگانی مرکزی

پلان طبقه همکف

sc 1:200

Ground Floor Plan

شناسایی ملک شماره پرونده کامپیوتری	کارفرما:	مشاور:	پروژه:	تاریخ	شرح	ردیف	بازنگری
محل بخش ثبتی	نوع درخواست	عنوان نقشه:		رشته: معماری			
				تاریخ:			
ناحیه				مقیاس: ۱:۲۰۰			
				شماره نقشه:			
				شماره دستورکار:		فاز:	

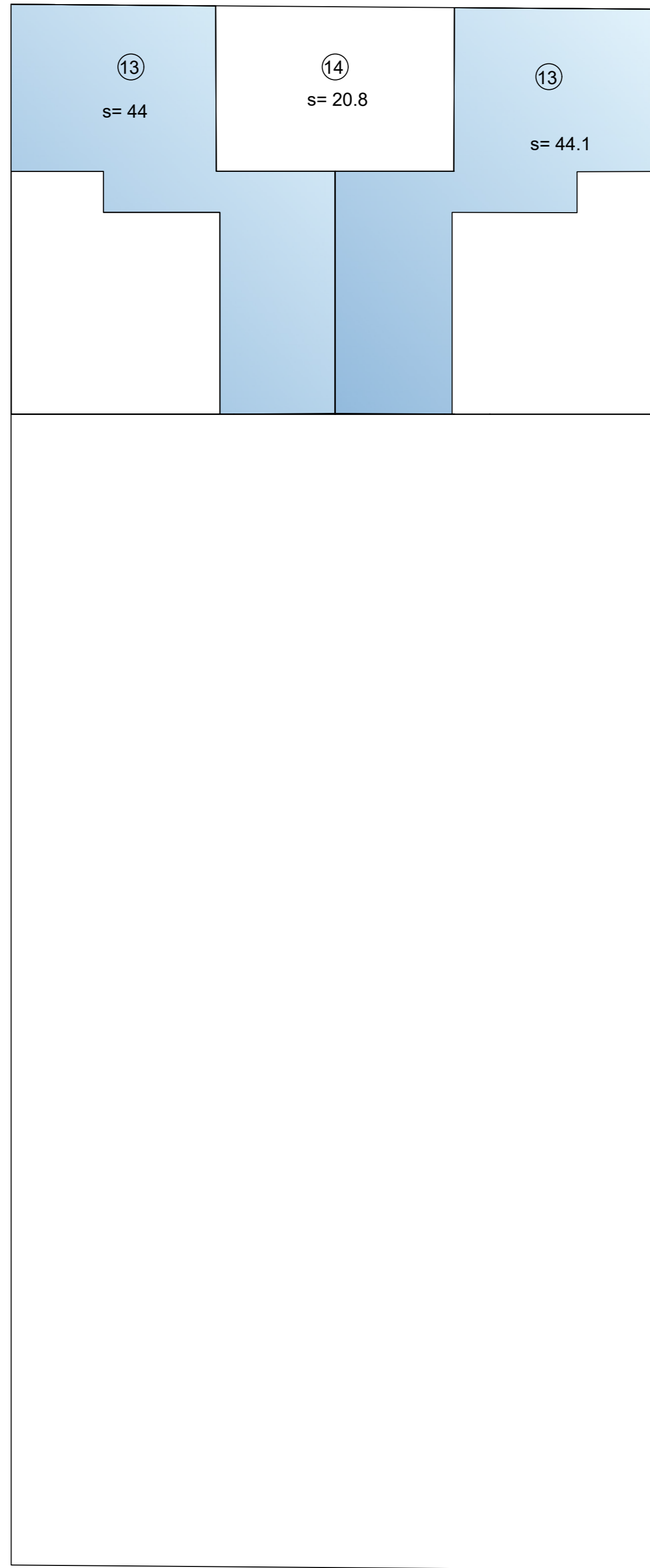

### نام فضا

- ① پارکینگ
- ② لابی
- ③ راه پله
- ④ آسانسور
- ⑤ انبار
- ⑥ موتورخانه
- ⑦ ناهارخوری
- ⑧ سالن همایش
- ⑨ آپارتمان دوپلکس اداری
- ⑩ اتاق کمکهای اولیه
- ⑪ اتاق سرور
- ⑫ نمازخانه
- ⑬ واحد اداری
- ⑭ نورگیر
- ⑮ باز به پایین
- ⑯ ورودی
- ⑰ سرویس
- ⑱ آبدارخانه
- ⑲ انتظار و اتاق م شی
- ⑳ محل کارگروهی
- ㉑ اتاق رئیس
- ㉒ اتاق جلسات
- ㉓ اتاق ورزش
- ㉔ کافه
- ㉕ بایگانی مرکزی

### پلان نیم طبقه

sc 1:200

### Mezanin Plan

شناسایی ملک شماره پرونده کامپیوتری	کارفرما:	مشاور:	پروژه:	تاریخ	شرح	ردیف	بازنگری
محل بخش ثبتی	نوع درخواست	عنوان نقشه:		معماری			
				رشته:			
				تاریخ:			
				مقیاس:			
				شماره نقشه:			
				شماره دستورکار:			
				فاز:			

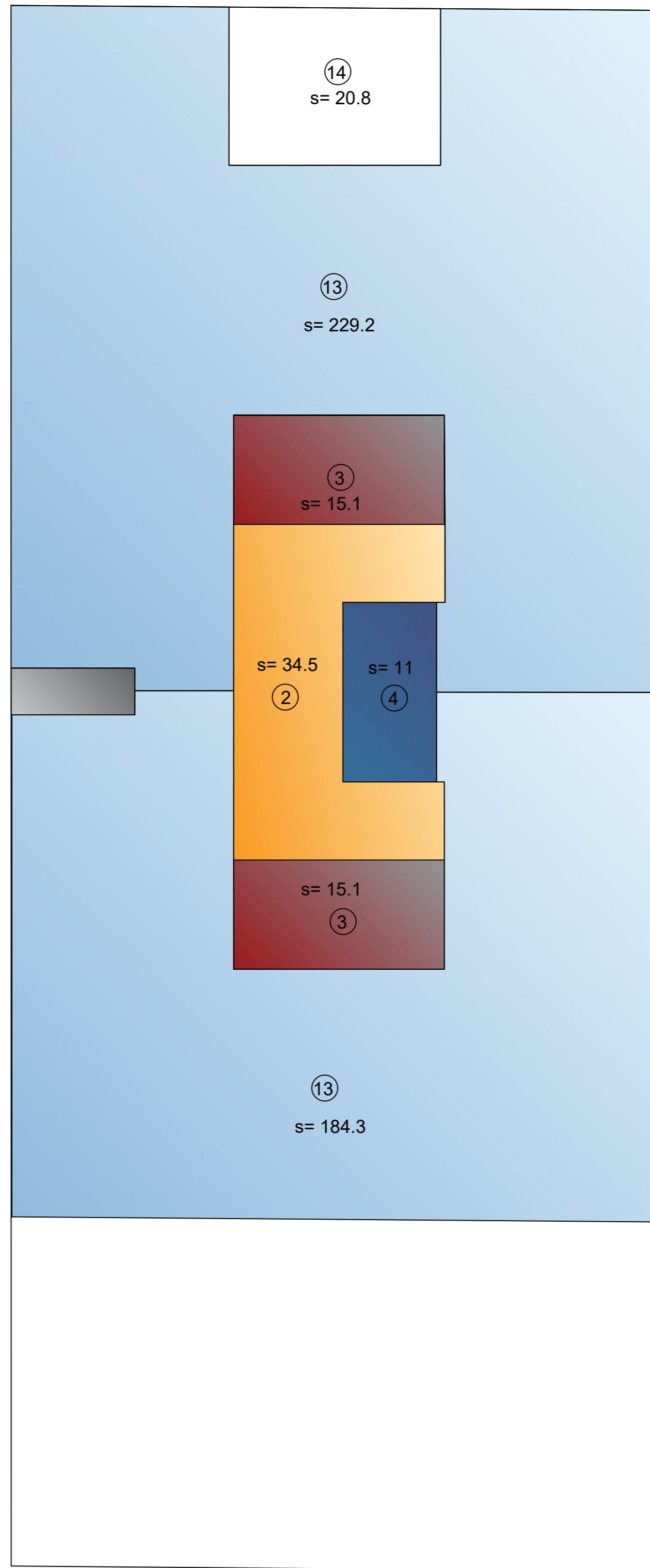

- نام فضا
- ① پارکینگ
  - ② لابی
  - ③ راه پله
  - ④ آسانسور
  - ⑤ انبار
  - ⑥ موتورخانه
  - ⑦ ناهارخوری
  - ⑧ سالن همایش
  - ⑨ آپارتمان دوپلکس اداری
  - ⑩ اتاق کمکهای اولیه
  - ⑪ اتاق سرور
  - ⑫ نمازخانه
  - ⑬ واحد اداری
  - ⑭ نورگیر
  - ⑮ باز به پایین
  - ⑯ ورودی
  - ⑰ سرویس
  - ⑱ آبدارخانه
  - ⑲ انتظار و اتاق م شی
  - ⑳ محل کارگروهی
  - ㉑ اتاق رئیس
  - ㉒ اتاق جلسات
  - ㉓ اتاق ورزش
  - ㉔ کافه
  - ㉕ بایگانی مرکزی

## پلان تپ طبقات

sc 1:200

## Typical Floor Plan

شناسایی ملک شماره پرونده کامپیوتری	کارفرما:	مشاور:	پروژه:	تاریخ	شرح	ردیف	بازنگری
ناحیه محل بخش ثبتی	نوع درخواست	عنوان نقشه:		رشته: معماری			
				تاریخ:			
				مقیاس: ۱:۲۰۰			
				شماره نقشه:			
				شماره دستورکار:			
				فاز:			

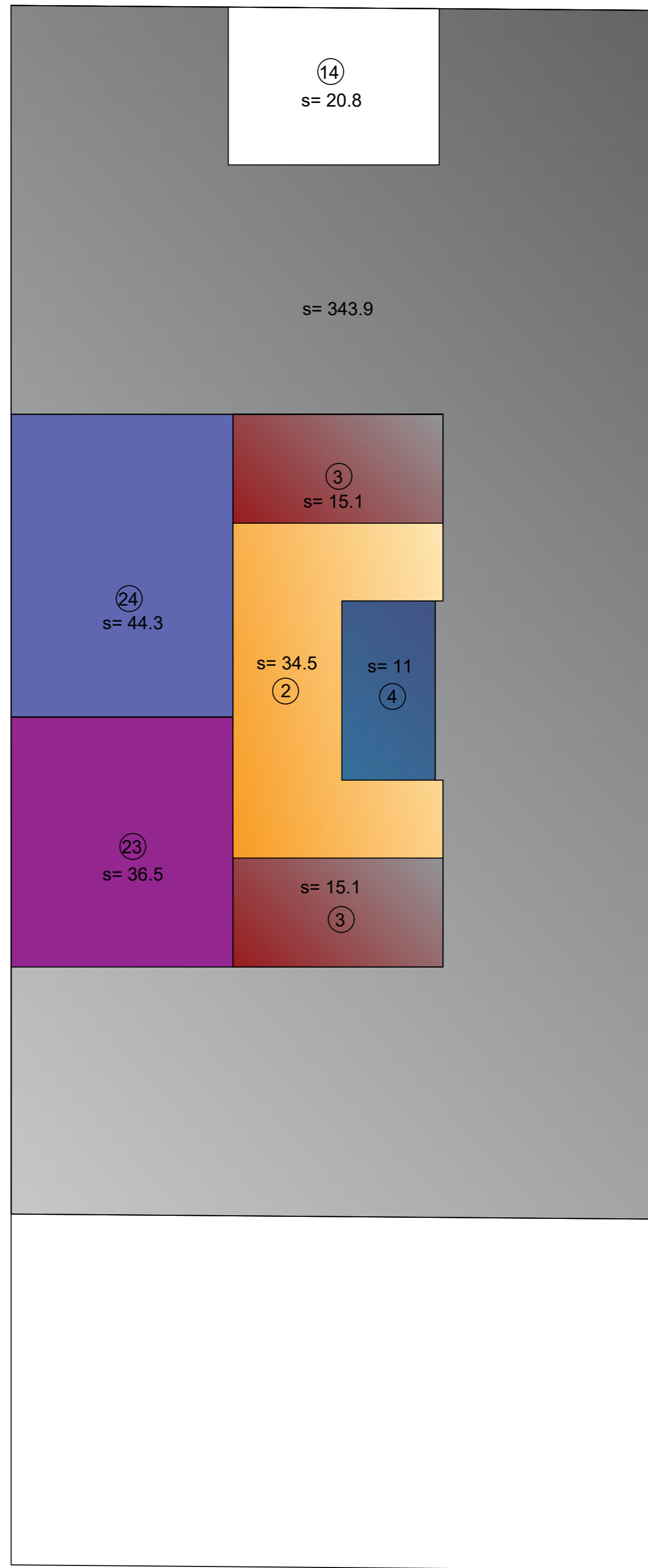

- نام فضا
- ① پارکینگ
  - ② لابی
  - ③ راه پله
  - ④ آسانسور
  - ⑤ انبار
  - ⑥ موتورخانه
  - ⑦ ناهارخوری
  - ⑧ سالن همایش
  - ⑨ آپارتمان دوپلکس اداری
  - ⑩ اتاق کمکهای اولیه
  - ⑪ اتاق سرور
  - ⑫ نمازخانه
  - ⑬ واحد اداری
  - ⑭ نورگیر
  - ⑮ باز به پایین
  - ⑯ ورودی
  - ⑰ سرویس
  - ⑱ آبدارخانه
  - ⑲ انتظار و اتاق م شی
  - ⑳ محل کارگروهی
  - ㉑ اتاق رئیس
  - ㉒ اتاق جلسات
  - ㉓ اتاق ورزش
  - ㉔ کافه
  - ㉕ بایگانی مرکزی

## پلان بام

sc 1:200

## Roof Plan

شناسایی ملک شماره پرونده کامپیوتری	کارفرما:	مشاور:	پروژه:	تاریخ	شرح	ردیف	بازنگری
محل بخش ثبتی	نوع درخواست	عنوان نقشه:		رشته: معماری			
				تاریخ:			
				مقیاس: ۱:۲۰۰			
				شماره نقشه:			
				شماره دستورکار:			
				فاز:			

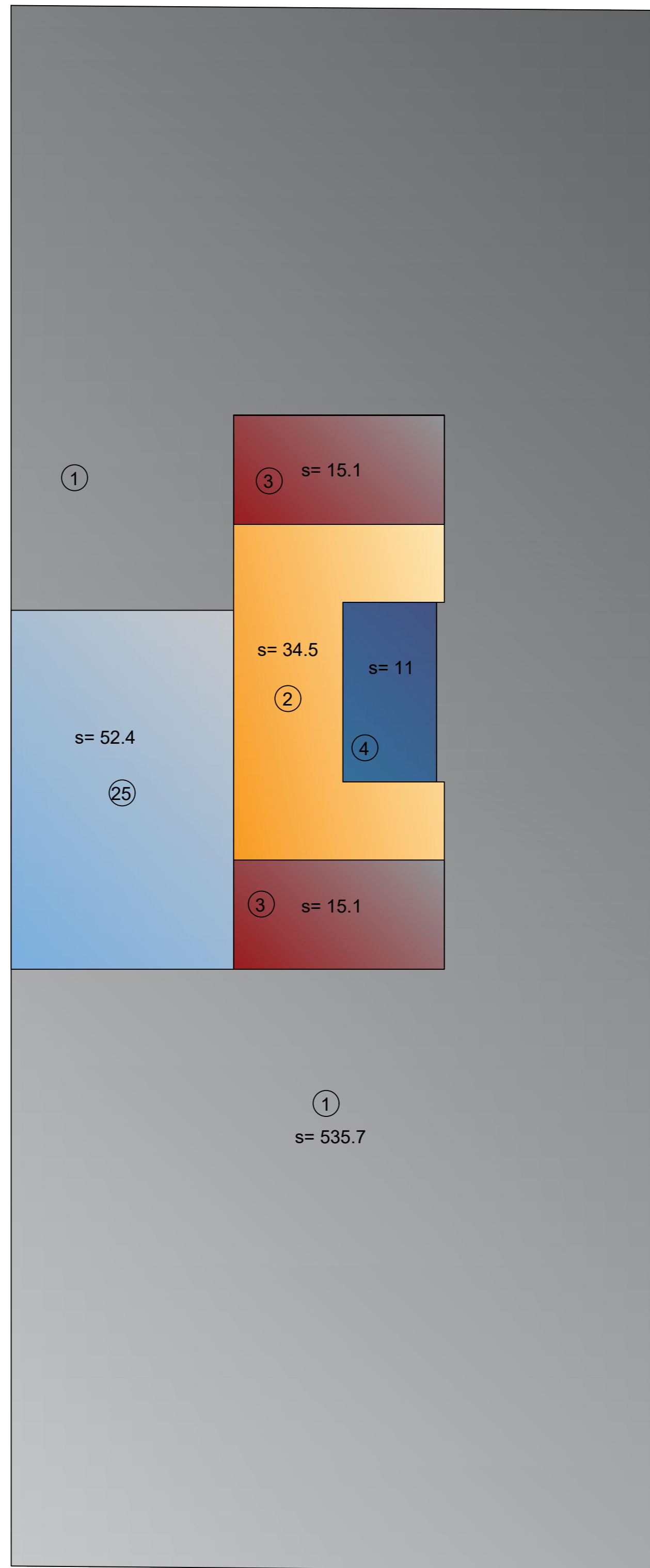

- نام فضا
- ① پارکینگ
  - ② لابی
  - ③ راه پله
  - ④ آسانسور
  - ⑤ انبار
  - ⑥ موتورخانه
  - ⑦ ناهارخوری
  - ⑧ سالن همایش
  - ⑨ آپارتمان دوپلکس اداری
  - ⑩ اتاق کمکهای اولیه
  - ⑪ اتاق سرور
  - ⑫ نمازخانه
  - ⑬ واحد اداری
  - ⑭ نورگیر
  - ⑮ باز به پایین
  - ⑯ ورودی
  - ⑰ سرویس
  - ⑱ آبدارخانه
  - ⑲ انتظار و اتاق م شی
  - ⑳ محل کارگروهی
  - ㉑ اتاق رئیس
  - ㉒ اتاق جلسات
  - ㉓ اتاق ورزش
  - ㉔ کافه
  - ㉕ بایگانی مرکزی

پلان زیرزمین ۴-

sc 1:200

Basement plan-4

20 cars

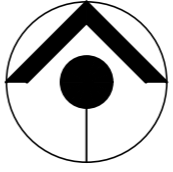
شناسایی ملک شماره پرونده کامپیوتری	کارفرما:	مشاور:	پروژه:	تاریخ	شرح	ردیف	بازنگری
محل بخش ثبتی	نوع درخواست	عنوان نقشه:		رشته: معماری			
				تاریخ:			
				مقیاس: ۱:۲۰۰			
				شماره نقشه:			
				شماره دستورکار:			
				فاز:			

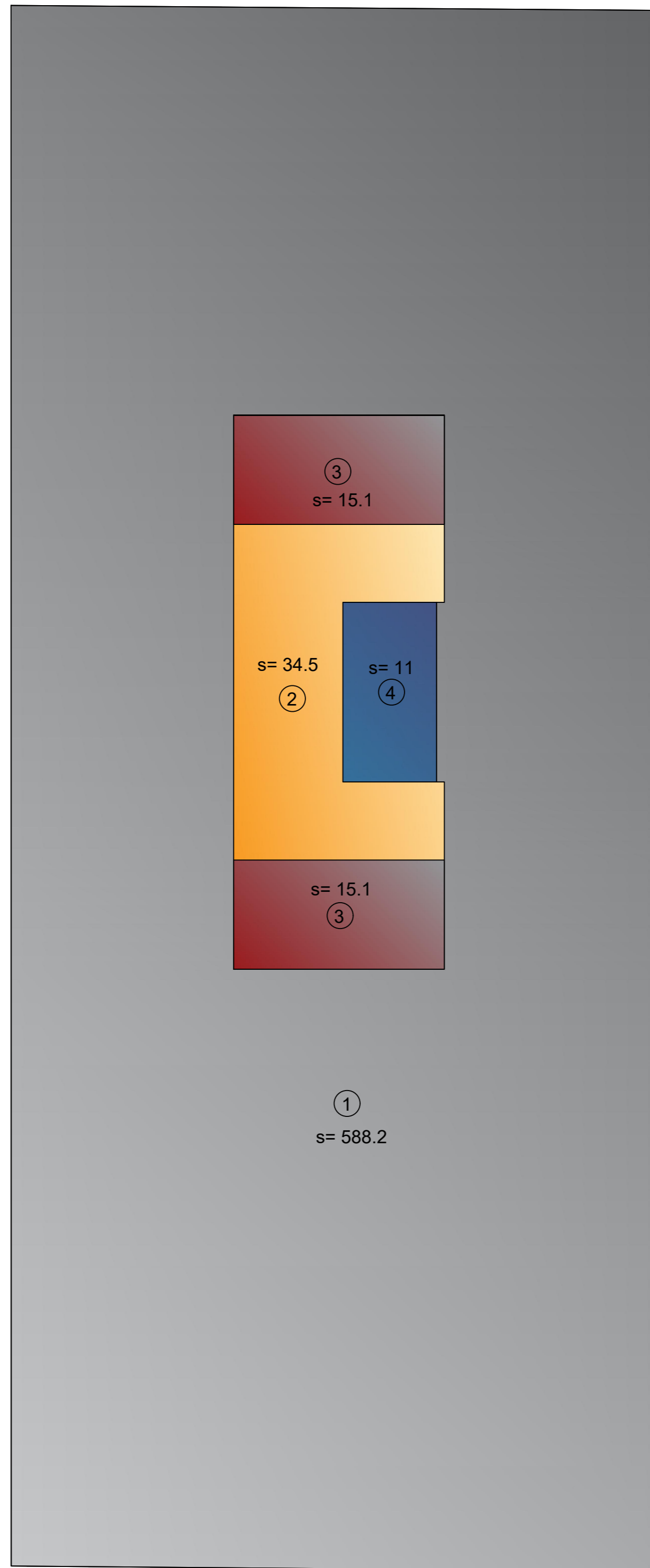

نام فضا

- ① پارکینگ
- ② لابی
- ③ راه پله
- ④ آسانسور
- ⑤ انبار
- ⑥ موتورخانه
- ⑦ ناهارخوری
- ⑧ سالن همایش
- ⑨ آپارتمان دوپلکس اداری
- ⑩ اتاق کمکهای اولیه
- ⑪ اتاق سرور
- ⑫ نمازخانه
- ⑬ واحد اداری
- ⑭ نورگیر
- ⑮ باز به پایین
- ⑯ ورودی
- ⑰ سرویس
- ⑱ آبدارخانه
- ⑲ انتظار و اتاق م شی
- ⑳ محل کارگروهی
- ㉑ اتاق رئیس
- ㉒ اتاق جلسات
- ㉓ اتاق ورزش
- ㉔ کافه
- ㉕ بایگانی مرکزی

پلان زیرزمین ۳-

sc 1:200

Basement Plan -3

20 cars

شناسایی ملک شماره پرونده کامپیوتری	کارفرما:	مشاور:	پروژه:	تاریخ	شرح	ردیف	بازنگری
ناحیه محل بخش ثبتی	نوع درخواست	عنوان نقشه:		معماری			
				رشته:			
				تاریخ:			
				مقیاس:			
				۱:۲۰۰			
				شماره نقشه:			
				شماره دستورکار:			
				فاز:			

نام فضا

- ① پارکینگ
- ② لابی
- ③ راه پله
- ④ آسانسور
- ⑤ انبار
- ⑥ موتورخانه
- ⑦ ناهارخوری
- ⑧ سالن همایش
- ⑨ آپارتمان دوپلکس اداری
- ⑩ اتاق کمکهای اولیه
- ⑪ اتاق سرور
- ⑫ نمازخانه
- ⑬ واحد اداری
- ⑭ نورگیر
- ⑮ باز به پایین
- ⑯ ورودی
- ⑰ سرویس
- ⑱ آبدارخانه
- ⑲ انتظار و اتاق م شی
- ⑳ محل کارگروهی
- ㉑ اتاق رئیس
- ㉒ اتاق جلسات
- ㉓ اتاق ورزش
- ㉔ کافه
- ㉕ بایگانی مرکزی

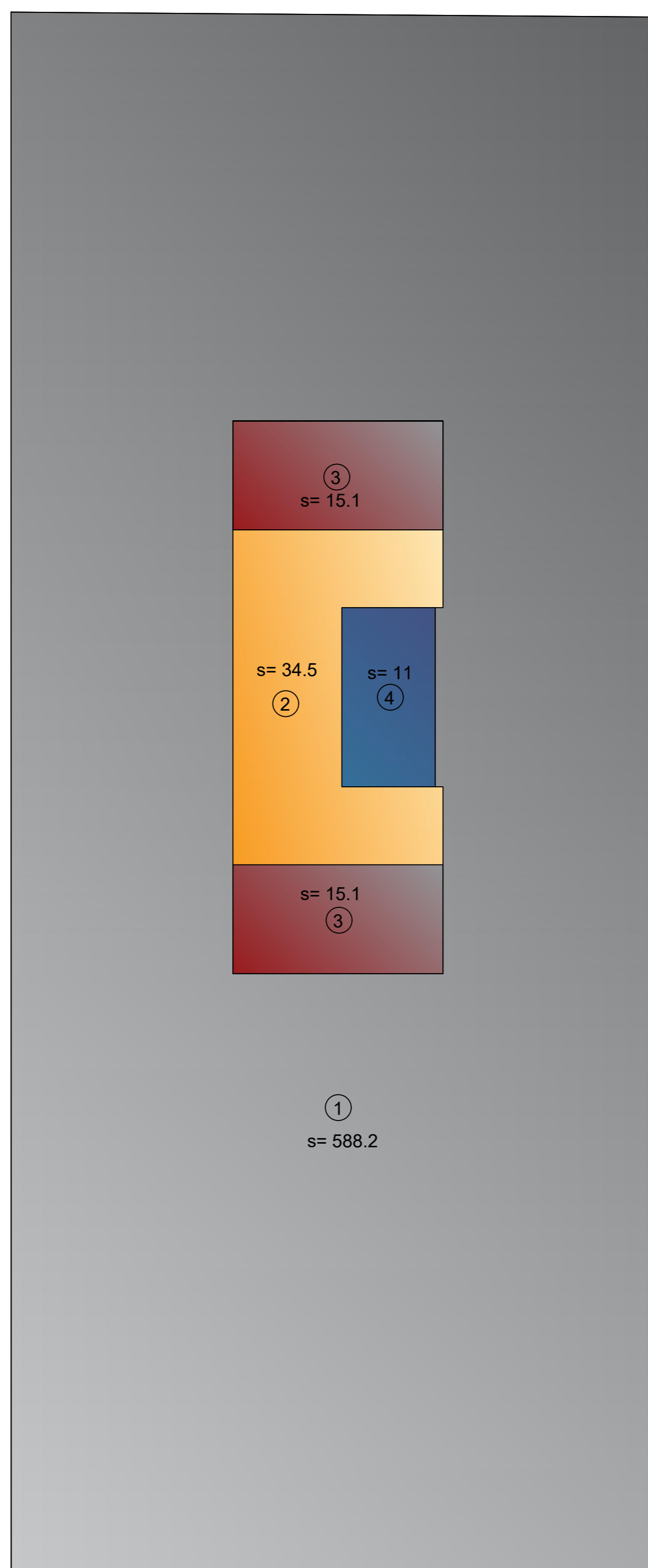

پلان زیرزمین ۲-

sc 1:200

Basement plan-4

20 cars

شناسایی ملک شماره پرونده کامپیوتری	کارفرما:	مشاور:	پروژه:	تاریخ	شرح	ردیف	بازنگری
ناحیه محل بخش ثبتی	نوع درخواست	عنوان نقشه:		معماری			
				رشته:	تاریخ:	مقیاس:	شماره نقشه:
				۱:۲۰۰	فاز:		

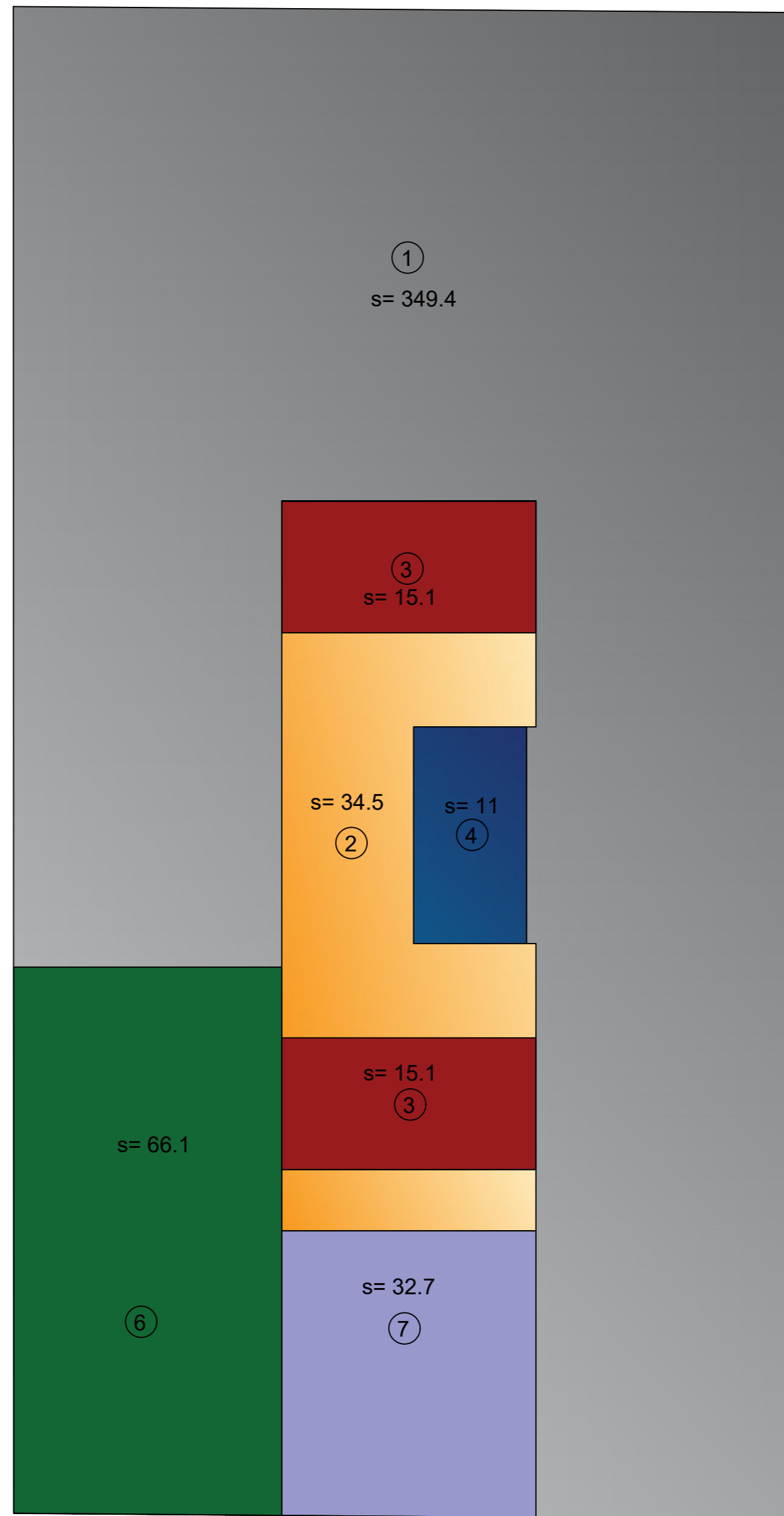

- نام فضا
- ① پارکینگ
  - ② لابی
  - ③ راه پله
  - ④ آسانسور
  - ⑤ انبار
  - ⑥ موتورخانه
  - ⑦ ناهارخوری
  - ⑧ سالن همایش
  - ⑨ آپارتمان دوپلکس اداری
  - ⑩ اتاق کمکهای اولیه
  - ⑪ اتاق سرور
  - ⑫ نمازخانه
  - ⑬ واحد اداری
  - ⑭ نورگیر
  - ⑮ باز به پایین
  - ⑯ ورودی
  - ⑰ سرویس
  - ⑱ آبدارخانه
  - ⑲ انتظار و اتاق م شی
  - ⑳ محل کارگروهی
  - ㉑ اتاق رئیس
  - ㉒ اتاق جلسات
  - ㉓ اتاق ورزش
  - ㉔ کافه
  - ㉕ بایگانی مرکزی

پلان زیرزمین ۱-

sc 1:200

Basement plan-4

20 cars

شناسایی ملک شماره پرونده کامپیوتری	کارفرما:	مشاور:	پروژه:	تاریخ	شرح	ردیف	بازنگری
محل بخش ثبتی	نوع درخواست	عنوان نقشه:		معماری			
				رشته:			
ناحیه				تاریخ:			
				مقیاس:			
				شماره نقشه:			
				شماره دستورکار:			
				فاز:			



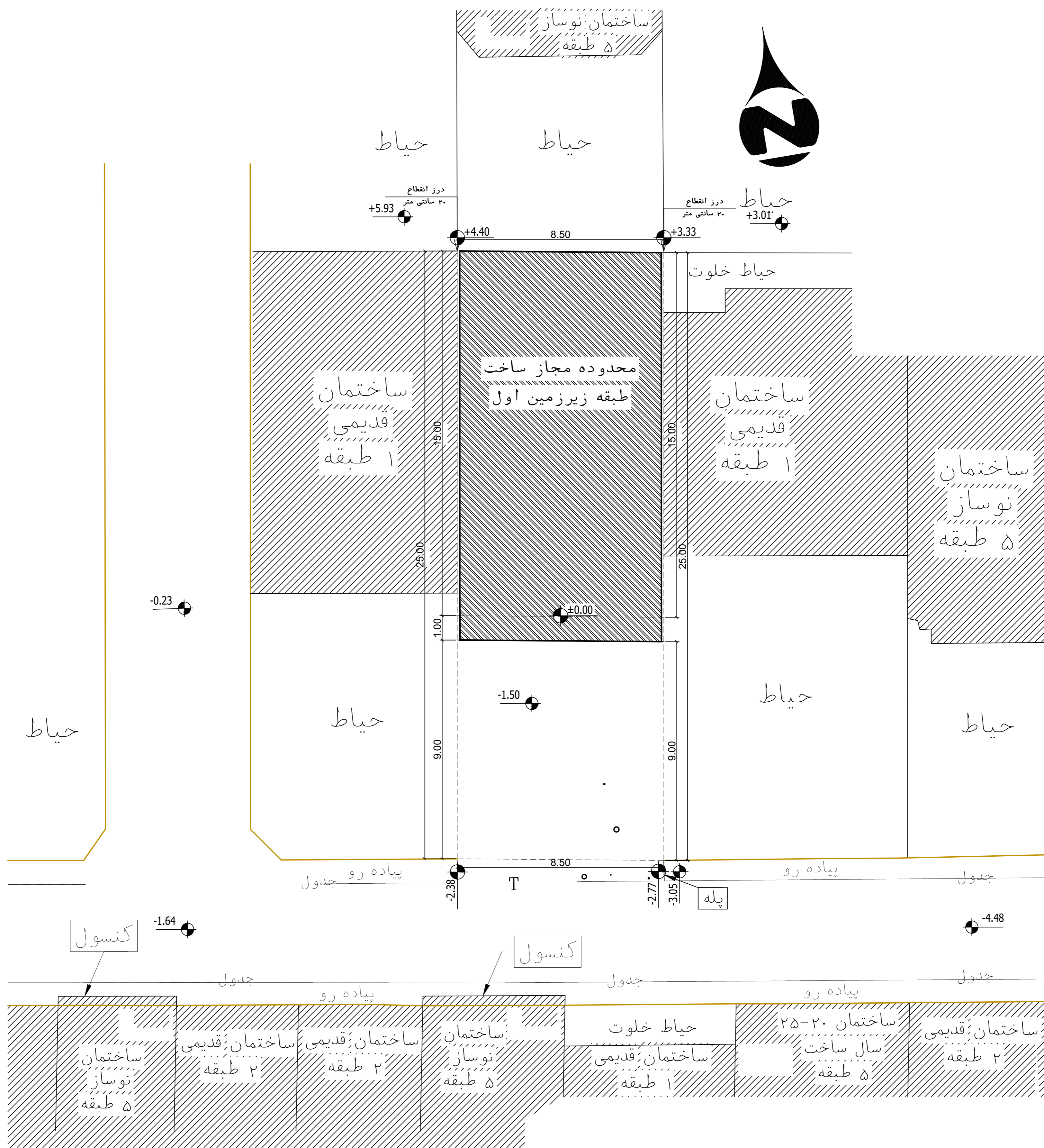

شناسایی ملک شماره پرونده کامپیوتری	کارفرما:	مشاور:	پروژه:	تاریخ	شرح	ردیف	بازنگری
محله بخش ثبتی ناحیه	نوع درخواست	عنوان نقشه:		رشته: معماری			
				تاریخ:			
				مقیاس: ۱:۲۰۰			
				شماره نقشه:			
			فاز:	شماره دستورکار:			

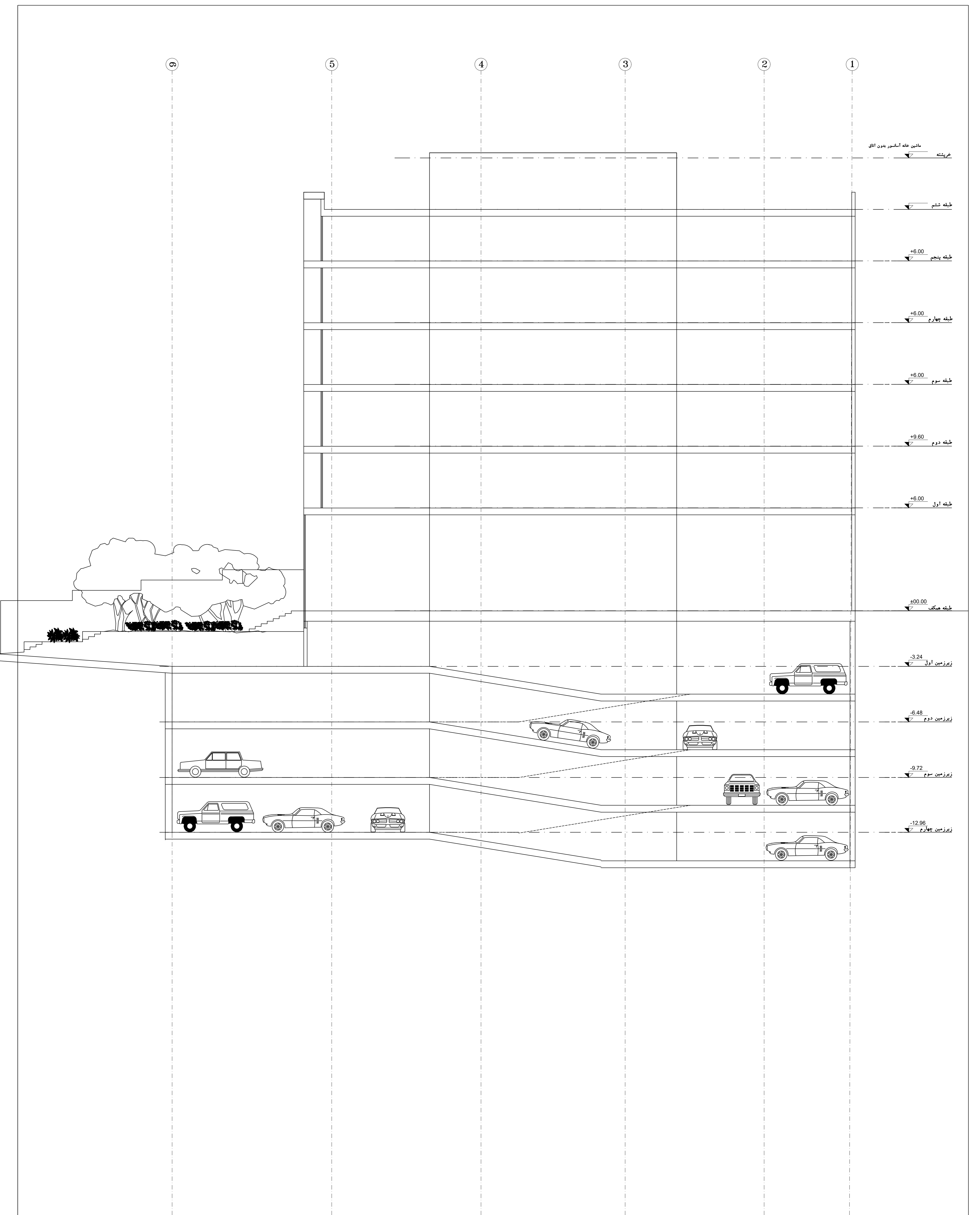

شناسایی ملک شماره پرونده کامپیوتری	کارفرما:	مشاور:	پروژه:	تاریخ	شرح	ردیف	بازنگری
ناحیه	محل بخش ثبتی	نوع درخواست	عنوان نقشه:	رشته: معماری			
				تاریخ: ۱۰۲۰۰			
				مقیاس: شماره نقشه:			
				شماره دستورکار:			
				فاز:			























