

## طراحی نمای ساختمان شماره ۳۰

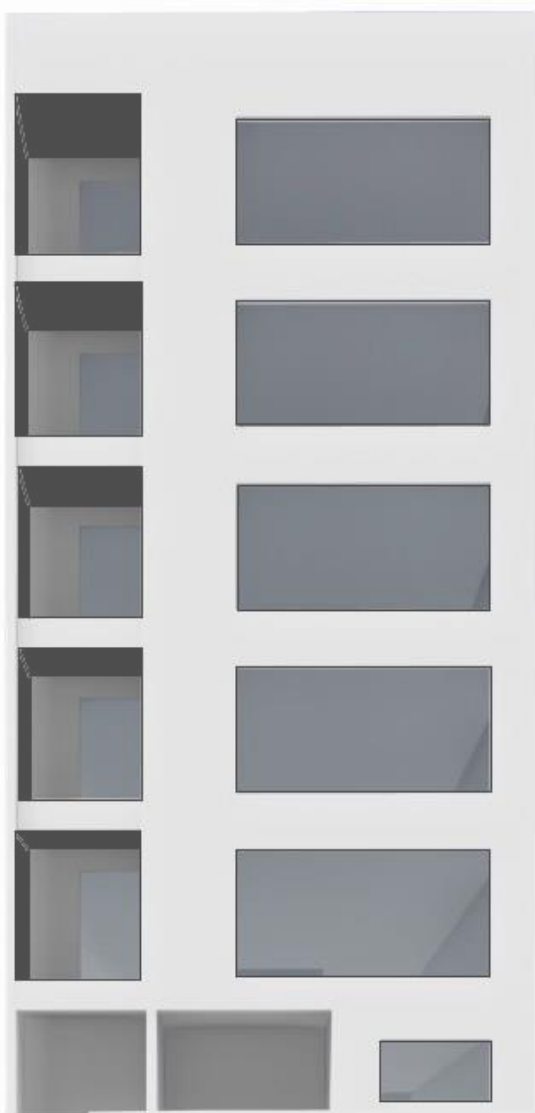

- با توجه به ترجیح کارفرمای محترم ، تمامی متریال های استفاده شده در طرح ، سنگ و عمدتا سفید می باشد .

# طراحی نما

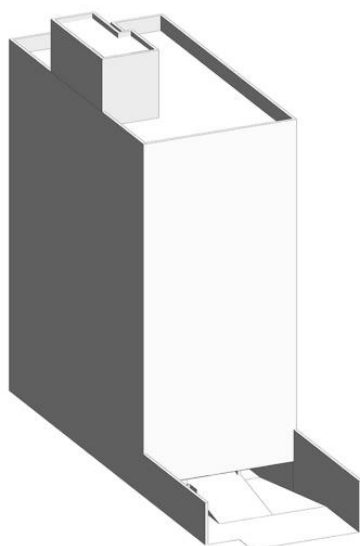

۱ حجم خام نمای جنوبی

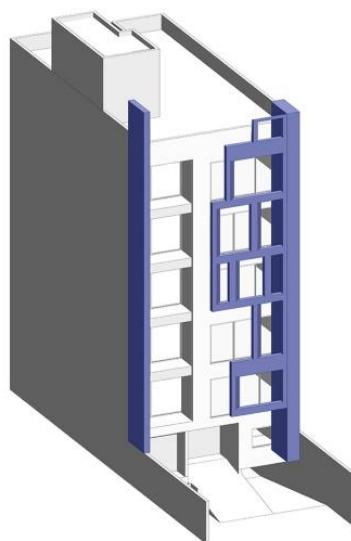

۵ اضافه کردن قاب بندی

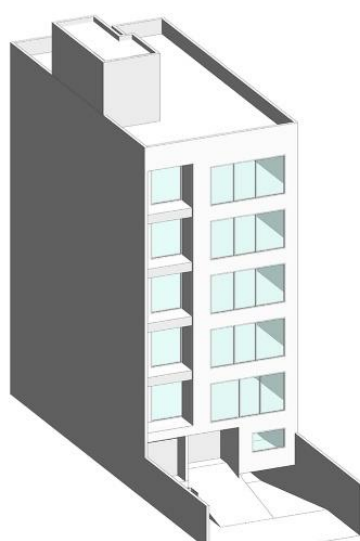

۲ جانمای پنجره ها و تراس ها

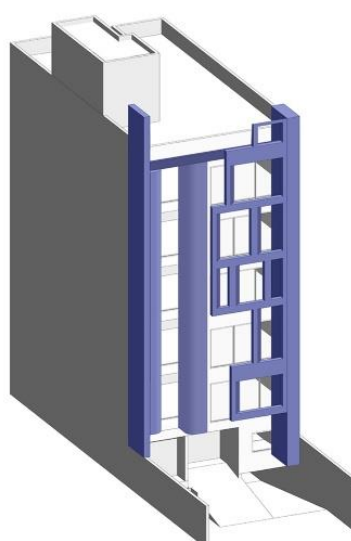

۶ المان های قوسی شکل در قسمت تراس ها

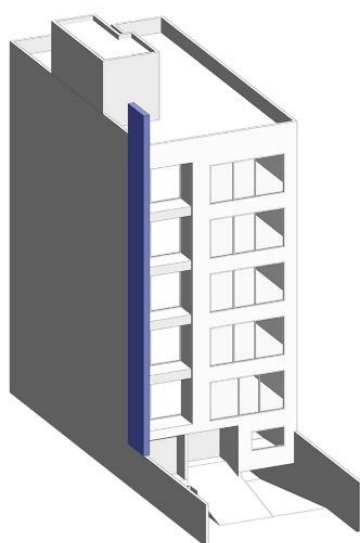

۳ اضافه کردن نوار های عمودی

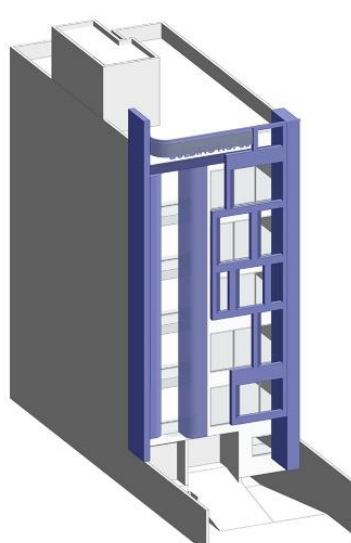

۷ اضافه کردن نام ساختمان با کاربرد جان پناه

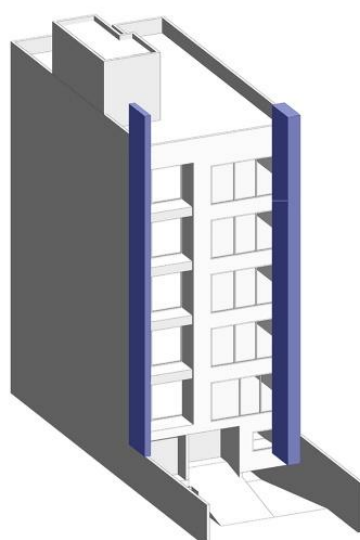

۴ تاکید بر ارتفاع

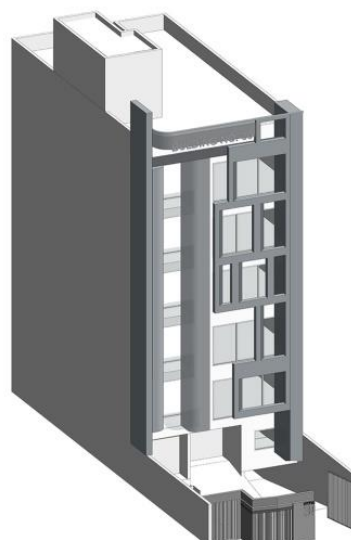

۸ حجم نهایی









BUILDING NO. 30

RESIDENTIAL  
BUILDING  
30



BUILDING NO. 30







BUILDING NO. 30

RESIDENTIAL  
BUILDING  
30





BUILDING NO. 30

RESIDENTIAL  
BUILDING  
30





BUILDING NO. 30

RESIDENTIAL BUILDING  
30













BUILDING NO. 30

RESIDENTIAL  
BUILDING

30





BUILDING NO. 30

RESIDENTIAL  
BUILDING

30





BUILDING NO. 30

RESIDENTIAL  
BUILDING  
30





BUILDING NO. 30

RESIDENTIAL  
BUILDING

30





BUILDING NO. 30

RESIDENTIAL  
BUILDING

30





BUILDING NO. 30

RESIDENTIAL  
BUILDING

30



