



BUILDING NO.30
RESIDENTIAL

BUILDING NO.30
RESIDENTIAL

BUILDING NO.30
RESIDENTIAL

BUILDING NO.30
RESIDENTIAL





BUILDING NO. 30
RESIDENTIAL



BUILDING NO. 30
RESIDENTIAL

BUILDING NO.30
RESIDENTIAL



BUILDING NO.30
RESIDENTIAL







BUILDING NO. 30
RESIDEN







BUILDING NO.30
RESIDENTIAL



ساختمان پلاک ۳۰

باتوجه به داشتن محدودیت در طراحی نما چه به لحاظ ابعاد بازشوها و نما سازی از طریق پیشروی طولی و چه به خاطر محدودیت در تنوع مصالح به کار رفته در آن، گروه معماری ما بر آن شد که در قالب ترکیب یک صفحه با حجم صلب محدودیت های موجود را پاسخ دهد.

چرخش صفحه به سمت شرق موجب شد تا :

۱. ترکیب حجم موفقی در نما صورت گیرد و کاستی پیشروی در پروژه را جبران کند
۲. با چرخش به سمت شرق و پشت کردن به همسایگی که ارتفاع بلند تری نسبت به بنا دارد، سعی بر کم رنگ نمودن ارتفاع بنا نسبت به همسایگی کردیم.
۳. بهره گیری از یک صفحه در انتهای کار (دیواره تراس) سبب تاکید بهتر و بیشتر بر چرخش حجم و کم رنگ شدن همسایه داشت.

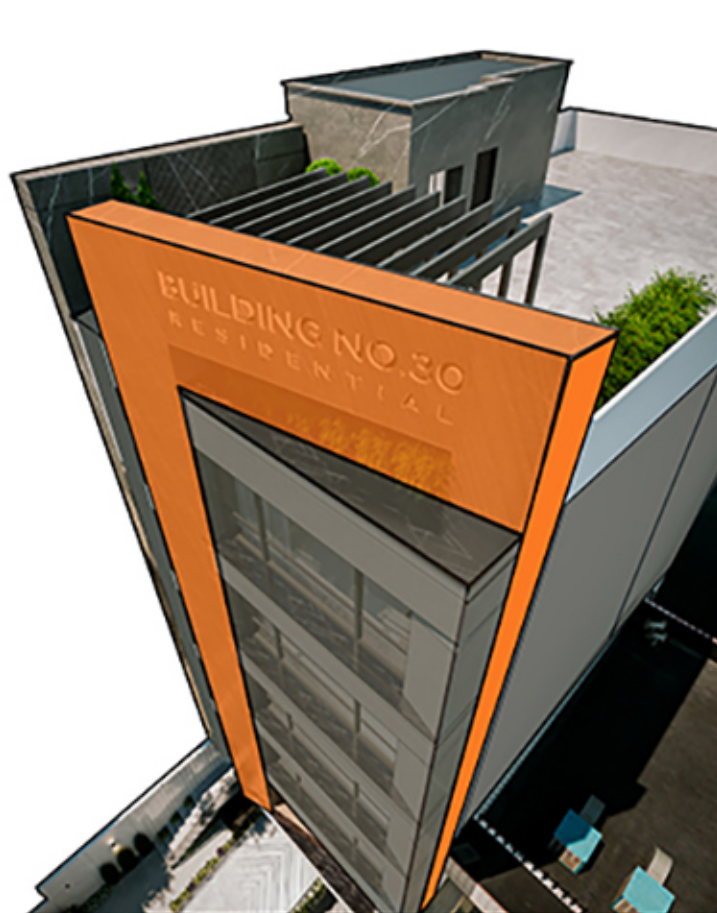
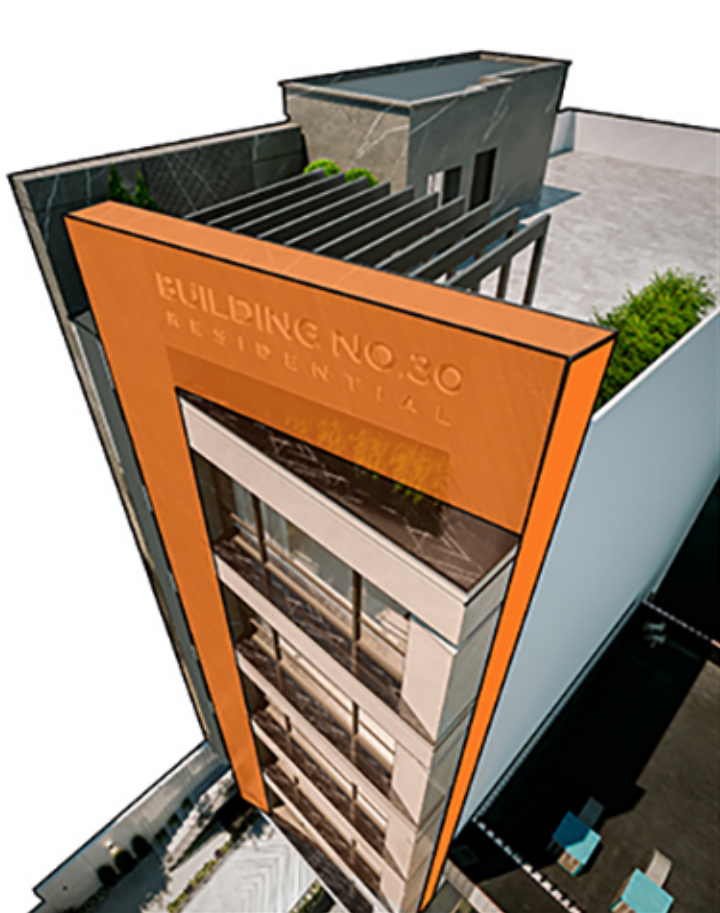

ساختمان شماره 30
معرفی متریال

سنگ لاشتر اسکراچ شده بصورت شیاری وزاویه دار

سنگ سفید عباس آباد

سنگ مشکی نجف آباد

سنگ مشکی نجف آباد

جانپناه شیشه ای
سکوریت و لمینت

